Ministry of Digital Governance, Hellenic Republic
Digitally signed by Ministry of Digital Governance, Hellenic Republic
Date: 2023.02.08 10:27:55 EET
Reason:
Location: Athens

ΕΛΛΗΝΙΚΗ ΔΗΜΟΚΡΑΤΙΑ
ΝΟΜΟΣ ΔΡΑΜΑΣ
ΔΗΜΟΣ ΠΡΟΣΟΤΣΑΝΗΣ
ΟΙΚΟΝΟΜΙΚΗ ΕΠΙΤΡΟΠΗ

ΑΠΟΣΠΑΣΜΑ
από το πρακτικό της 5ης/2023 τακτικής δια περιφοράς συνεδρίασης
της Οικονομικής Επιτροπής του Δήμου Προσοτσάνης

Στην Προσοτσάνη στις 06-02-2023 ημέρα Δευτέρα και από ώρα 8.00πμ έως 12.00πμ, πραγματοποιήθηκε η τακτική δια περιφοράς συνεδρίαση της Οικονομικής Επιτροπής, ύστερα από την αριθ. 2280/02-02-2023 πρόσκληση του Προέδρου η οποία επιδόθηκε και γνωστοποιήθηκε στα μέλη όπως ορίζουν οι διατάξεις του άρθρου 75 του Ν.3852/2010 όπως αντικαταστάθηκε με το άρθρο 77 του Ν.4555/18 και σύμφωνα με τις διατάξεις του άρθρου 78 του Ν.4954/2022 περί «λήψης αποφάσεων συλλογικών οργάνων ΟΤΑ α΄και β΄βαθμού και διοικητικών συμβουλίων εποπτευόμενων νομικών τους προσώπων κατά το διάστημα ισχύος των μέτρων αποφυγής της διάδοσης του κορωνοϊού COVID 19».

Η γραμματέας της επιτροπής κ. Ζιαμπάρη Αικατερίνη αφού συγκέντρωσε τους υποβληθέντες από τα μέλη πίνακες με καταγεγραμμένη την ψήφο τους για κάθε θέμα ξεχωριστά, διαπιστώθηκε η νόμιμη απαρτία, δεδομένου ότι πέντε (5) μέλη υπέβαλαν πίνακα με καταχωρημένη ψήφο (επί συνόλου επτά (7)τακτικών και πέντε (5) αναπληρωματικών μελών).

ΠΑΡΟΝΤΕΣ	ΑΠΟΝΤΕΣ Δεν ψήφισαν αν και κλήθηκαν νόμιμα
1. Αθανασιάδης Θεόδωρος (Πρόεδρος)	1. Ηλιάδης Μιχαήλ (τακτικό μέλος)
2.Σμολοκτός Νικόλαος Αντιδ-Αντιπρ/ος (τακτικό μέλος)	2. Τσαουσίδης Ιωάννης (τακτικό μέλος)
3. Βουγιουκλή Ελένη (τακτικό μέλος)	
4. Κότιος Άγγελος Αντιδήμαρχος (τακτικό μέλος)	
5. Χατζηγεωργίου Γεώργιος Αντιδήμαρχος (τακτ.μέλος)	

Αριθμός Απόφασης: 21/2023

ΘΕΜΑ: Έγκριση του Πρακτικού 3 (αποσφράγισης και αξιολόγησης δικαιολογητικών κατακύρωσης) του ηλεκτρονικού διαγωνισμού για την ανάδειξη αναδόχου της προμήθειας ειδών της Ομάδας Α «ΠΡΟΜΗΘΕΙΑ ΑΣΤΙΚΟΥ ΕΞΟΠΛΙΣΜΟΥ – ΕΞΟΠΛΙΜΟΥ ΓΥΜΝΑΣΤΙΚΗΣ» της γενικότερης προμήθειας με τίτλο «ΠΡΟΜΗΘΕΙΑ ΚΑΙ ΤΟΠΟΘΕΤΗΣΗ ΑΣΤΙΚΟΥ ΕΞΟΠΛΙΣΜΟΥ ΠΡΑΣΙΝΟΥ ΚΑΙ ΕΞΟΠΛΙΣΜΟΥ ΕΚΓΥΜΝΑΣΗΣ ΓΙΑ ΤΗΝ ΑΝΑΒΑΘΜΙΣΗ ΚΟΙΝΟΧΡΗΣΤΩΝ ΧΩΡΩΝ ΤΟΥ ΔΗΜΟΥ ΠΡΟΣΟΤΣΑΝΗΣ» και κατακύρωση του αποτελέσματος του διαγωνισμού.

Ο Πρόεδρος με την πρόσκληση για τη δια περιφοράς συνεδρίαση έστειλε στα μέλη και την εισήγηση του **3ου θέματος** της ημερήσιας διάταξης στην οποία ανέφερε ότι σύμφωνα με το **άρθρο 72 παρ.1 περιπτ. στ' και ζ' του Ν.3852/2010**, όπως ισχύει: «Η Οικονομική Επιτροπή είναι συλλογικό όργανο, αρμόδιο για τον έλεγχο και την παρακολούθηση της οικονομικής και διοικητικής λειτουργίας του δήμου. Ειδικότερα, έχει τις ακόλουθες αποφασιστικές, ελεγκτικές και γνωμοδοτικές αρμοδιότητες: [...] στ) Αποφασίζει για: i. Την κατάρτιση των όρων, τη σύνταξη των διακηρύξεων, τη διεξαγωγή και κατακύρωση κάθε μορφής δημοπρασιών και διαγωνισμών, συμπεριλαμβανομένων και αυτών που αφορούν σε έργα, μελέτες, προμήθειες και υπηρεσίες, καθώς και τη συγκρότηση των ειδικών επιτροπών διεξαγωγής και αξιολόγησης από μέλη της ή ειδικούς επιστήμονες, υπαλλήλους του Δήμου ή δημόσιους υπαλλήλους. [...] ζ) Ασκεί καθήκοντα αναθέτουσας αρχής για τις συμβάσεις έργου, μελετών, υπηρεσιών και προμηθειών, ανεξαρτήτως προϋπολογισμού, πλην των περιπτώσεων απευθείας ανάθεσης που υπάγονται στην αρμοδιότητα του δημάρχου και των περιπτώσεων του

άρθρου 44 του ν. 4412/2016 (Α΄ 147), και αποφασίζει για την έγκριση καταπροσβάτου τύπου φύσεως μελετών του δήμου, σύμφωνα με το άρθρο 189 του ν. 4412/2016.»

Σύμφωνα με το **άρθρο 100 παρ.2γ του Ν.4412/2016**: «Μετά από την ολοκλήρωση της διαδικασίας των περ. α’ και β’, η αναθέτουσα αρχή, εφόσον εγκρίνει τα πρακτικά με απόφασή της, προσκαλεί εγγράφως τον πρώτο σε κατάταξη μειοδότη, στον οποίον πρόκειται να γίνει η κατακύρωση («προσωρινός ανάδοχος»), να υποβάλει τα δικαιολογητικά κατακύρωσης, σύμφωνα με όσα ορίζονται στο άρθρο 103, περί πρόσκλησης για υποβολή δικαιολογητικών. **Η απόφαση έγκρισης των πρακτικών δεν κοινοποιείται στους προσφέροντες και ενσωματώνεται στην απόφαση κατακύρωσης**.

Η διαδικασία ελέγχου των δικαιολογητικών κατακύρωσης ολοκληρώνεται με τη σύνταξη πρακτικού από το αρμόδιο γνωμοδοτικό όργανο.

Τα αποτελέσματα του ελέγχου των δικαιολογητικών κατακύρωσης, επικυρώνονται με την απόφαση κατακύρωσης του άρθρου 105 στην οποία ενσωματώνεται η απόφαση της περ. γ’.

Μετά από την έκδοση και κοινοποίηση της απόφασης κατακύρωσης σύμφωνα με όσα ορίζονται στο άρθρο 105, οι προσφέροντες λαμβάνουν γνώση των λοιπών συμμετεχόντων στη διαδικασία και των στοιχείων που υποβλήθηκαν από αυτούς.

Κατά της απόφασης κατακύρωσης χωρεί προδικαστική προσφυγή ενώπιον της ΑΕΠΠ σύμφωνα με όσα προβλέπονται στο Βιβλίο IV. Κατά της ανωτέρω απόφασης δεν επιτρέπεται η άσκηση άλλης διοικητικής προσφυγής.»

Σύμφωνα με το **άρθρο 103 παρ.6 του Ν.4412/2016**: «Η διαδικασία ελέγχου των παραπάνω δικαιολογητικών ολοκληρώνεται με τη σύνταξη πρακτικού από το αρμόδιο γνωμοδοτικό όργανο, στο οποίο αναγράφεται η τυχόν συμπλήρωση δικαιολογητικών σύμφωνα με όσα ορίζονται στην παρ. 2, και τη διαβίβαση του φακέλου στο αποφαινόμενο όργανο της αναθέτουσας αρχής για τη λήψη απόφασης είτε για τη ματαίωση της διαδικασίας κατά τις παρ. 3, 4 ή 5 είτε κατακύρωσης της σύμβασης. Τα αποτελέσματα του ελέγχου των παραπάνω δικαιολογητικών επικυρώνονται με την απόφαση κατακύρωσης του άρθρου 105.»

Σύμφωνα με το **άρθρο 105 του Ν.4412/2016:** «1. Στην απόφαση κατακύρωσης αναφέρονται υποχρεωτικά οι προθεσμίες για την αναστολή της σύναψης της σύμβασης, σύμφωνα με τα άρθρα 360 έως 372.

Στις διαδικασίες ανάθεσης δημόσιας σύμβασης προμήθειας αγαθών ή παροχής γενικών υπηρεσιών, η αναθέτουσα αρχή, αιτιολογημένα και κατόπιν γνώμης του αρμοδίου γνωμοδοτικού οργάνου, μπορεί να κατακυρώσει τη σύμβαση για ολόκληρη ή μεγαλύτερη ή μικρότερη ποσότητα, αγαθών ή παρεχόμενων υπηρεσιών, από αυτήν που καθορίζεται στα έγγραφα της σύμβασης, εφόσον ο σχετικός όρος έχει περιληφθεί σε αυτά.

Με την απόφαση του προηγούμενου εδαφίου, η αναθέτουσα αρχή μπορεί να κατακυρώσει τη σύμβαση για το ογδόντα τοις εκατό (80%) μέχρι και το εκατόν είκοσι τοις εκατό (120%) της ποσότητας αγαθών ή παρεχόμενων υπηρεσιών που αναφέρεται στα έγγραφα της σύμβασης.

2.Η αναθέτουσα αρχή κοινοποιεί την απόφαση κατακύρωσης, μαζί με αντίγραφο όλων των πρακτικών της διαδικασίας ελέγχου και αξιολόγησης των προσφορών, σε όλους τους οικονομικούς φορείς που έλαβαν μέρος στη διαδικασία ανάθεσης δημόσιας σύμβασης, εκτός από τους οριστικώς αποκλεισθέντες και ιδίως, όσους αποκλείστηκαν οριστικά δυνάμει της παρ. 1 του άρθρου 72, με κάθε πρόσφορο τρόπο. Εφόσον, η διαδικασία ανάθεσης διενεργείται μέσω του ΕΣΗΔΗΣ, η κοινοποίηση του προηγούμενου εδαφίου γίνεται μέσω του ΕΣΗΔΗΣ.»

Στη συνέχεια ανέφερε ότι με την αριθ. **324/2022 απόφαση της Οικονομικής Επιτροπής,** η οποία εκτίθεται παρακάτω**, εγκρίθηκαν τα πρακτικά 1 και 2** του ανωτέρω διαγωνισμού.

Αριθ. Απόφ : 324/2022 ΑΔΑ: Ω80ΥΩΞΖ-ΒΥΥ

ΘΕΜΑ: Έγκριση του Πρακτικού 1 (ηλεκτρονικής αποσφράγισης και αξιολόγησης δικαιολογητικών και τεχνικών προσφορών) και του Πρακτικού 2 (αξιολόγησης οικονομικών προσφορών) και ανάδειξη προσωρινού αναδόχου για την προμήθεια με τίτλο «Προμήθεια και τοποθέτηση αστικού εξοπλισμού πρασίνου και εξοπλισμού εκγύμνασης για την αναβάθμιση κοινόχρηστων χώρων του Δήμου Προσοτσάνης».

Ο Πρόεδρος με την πρόσκληση για την δια περιφοράς συνεδρίαση έστειλε συνημμένα και την εισήγηση του **2ου θέματος** της ημερήσιας διάταξης στην οποία ανέφερε ότι *σύμφωνα με την περιπτ. ϑ' της παρ. 1 του άρθρου 72 του Ν.3852/2010 όπως αντικαταστάθηκε από την περίπτ. στ'ι της παρ. 1 του άρθρου 10 του Ν. 4735/20 η Οικονομική Επιτροπή «αποφασίζει την κατάρτιση των όρων, τη σύνταξη των διακηρύξεων, τη διεξαγωγή και κατακύρωση κάθε μορφής δημοπρασιών και διαγωνισμών, συμπεριλαμβανομένων και αυτών που αφορούν σε έργα, μελέτες, προμήθειες και υπηρεσίες, καθώς και τη συγκρότηση των ειδικών επιτροπών διεξαγωγής και αξιολόγησης από μέλη της ή ειδικούς επιστήμονες, υπαλλήλους του δήμου ή δημόσιους υπαλλήλους».*

Επίσης έστειλε στα μέλη και **το από 16-12-2022 Πρακτικό 1 (ελέγχου δικαιολογητικών και τεχνικών προσφορών)** του ανοικτού ηλεκτρονικού διαγωνισμού για την προμήθεια με τίτλο **«ΠΡΟΜΗΘΕΙΑ ΚΑΙ ΤΟΠΟΘΕΤΗΣΗ ΑΣΤΙΚΟΥ ΕΞΟΠΛΙΣΜΟΥ ΠΡΑΣΙΝΟΥ ΚΑΙ ΕΞΟΠΛΙΣΜΟΥ ΕΚΓΥΜΝΑΣΗΣ ΓΙΑ ΤΗΝ ΑΝΑΒΑΘΜΙΣΗ ΚΟΙΝΟΧΡΗΣΤΩΝ ΧΩΡΩΝ ΤΟΥ ΔΗΜΟΥ ΠΡΟΣΟΤΣΑΝΗΣ»,** στο οποίο αναφέρονται τα παρακάτω:

Στην Προσοτσάνη σήμερα την 16.12.2022 ημέρα ΠΑΡΑΣΚΕΥΗ και ώρα 11:00π.μ. συνήλθε σε τακτική συνεδρίαση στο Δημοτικό Κατάστημα Προσοτσάνης η επιτροπή διενέργειας διαγωνισμού του άρθρου 221 παρ.1 του Ν.4412/2016, η οποία συγκροτήθηκε με την υπ' αριθμόν 292/2021 απόφαση της Οικονομικής Επιτροπής προκειμένου να προβεί στην ηλεκτρονική αποσφράγιση και αξιολόγηση των προσφορών που κατατέθηκαν στο πλαίσιο διενέργειας του ανοικτού ηλεκτρονικού διαγωνισμού για την προμήθεια με τίτλο **««ΠΡΟΜΗΘΕΙΑ ΚΑΙ ΤΟΠΟΘΕΤΗΣΗ ΑΣΤΙΚΟΥ ΕΞΟΠΛΙΣΜΟΥ ΠΡΑΣΙΝΟΥ ΚΑΙ ΕΞΟΠΛΙΣΜΟΥ ΕΚΓΥΜΝΑΣΗΣ ΓΙΑ ΤΗΝ ΑΝΑΒΑΘΜΙΣΗ ΚΟΙΝΟΧΡΗΣΤΩΝ ΧΩΡΩΝ ΤΟΥ ΔΗΜΟΥ ΠΡΟΣΟΤΣΑΝΗΣ»** ο εν λόγω διαγωνισμός έλαβε τον υπ΄ αριθ. 176928 αριθμό συστήματος ΕΣΗΔΗΣ, δημοσιεύθηκε νομίμως και αναρτήθηκε στο Κεντρικό Ηλεκτρονικό Μητρώο Δημοσίων Συμβάσεων.

Στη συνεδρίαση της επιτροπής ήταν παρόντες:

1) ΣΑΜΠΑΤΖΗΣ ΑΡΙΣΤΕΙΔΗΣ, ΔΕ ΟΔΗΓΩΝ
2) ΜΠΟΥΡΑ ΙΩΑΝΝΑ ,ΔΕ ΕΙΣΠΡΑΚΤΟΡΩΝ
3) ΖΙΑΜΠΑΡΗ ΑΙΚΑΤΕΡΙΝΗ, ΔΕ ΔΙΟΙΚΗΤΙΚΟΥ

Η Επιτροπή αφού έλαβε υπόψη της τα ανωτέρω αναφερόμενα παρατήρησε ,

Ο διαγωνισμός της προαναφερόμενης διακήρυξης διεξήχθη ηλεκτρονικά, σύμφωνα με τα αναφερόμενα σε αυτή, μέσω του Εθνικού Συστήματος Ηλεκτρονικών Δημοσίων Συμβάσεων και είχε λάβει τον αύξοντα αριθμό (α/α) ηλεκτρονικού διαγωνισμού συστήματος 176928**.** Η καταληκτική ημερομηνία υποβολής των προσφορών ήταν σύμφωνα με τη διακήρυξη η Δευτέρα 12.12.2022 και ώρα 11:00π.μ. και η ημερομηνία ηλεκτρονικής αποσφράγισης των προσφορών είναι η Παρασκευή 16.12.2022 και ώρα 11:00π.μ.

Η Επιτροπή προέβη στην ηλεκτρονική αποσφράγιση των προσφορών οπού συνδέθηκε στο σύστημα με τα διαπιστευτήρια, (όνομα χρήστη και κρυφό προσωπικό κωδικό πρόσβασης) και επέλεξε τον ηλεκτρονικό διαγωνισμό και διαπίστωσε ότι αφενός ο διαγωνισμός ήταν χαρακτηρισμένος από το

σύστημα ως «κλειδωμένος» και αφετέρου ότι έχει υποβληθεί εμπρόθεσμα στο δικαιούχο μία προσφορά από τον παρακάτω οικονομικό φορέα , και με τους παρακάτω μοναδικούς αριθμούς συστήματος του ΕΣΗΔΗΣ .

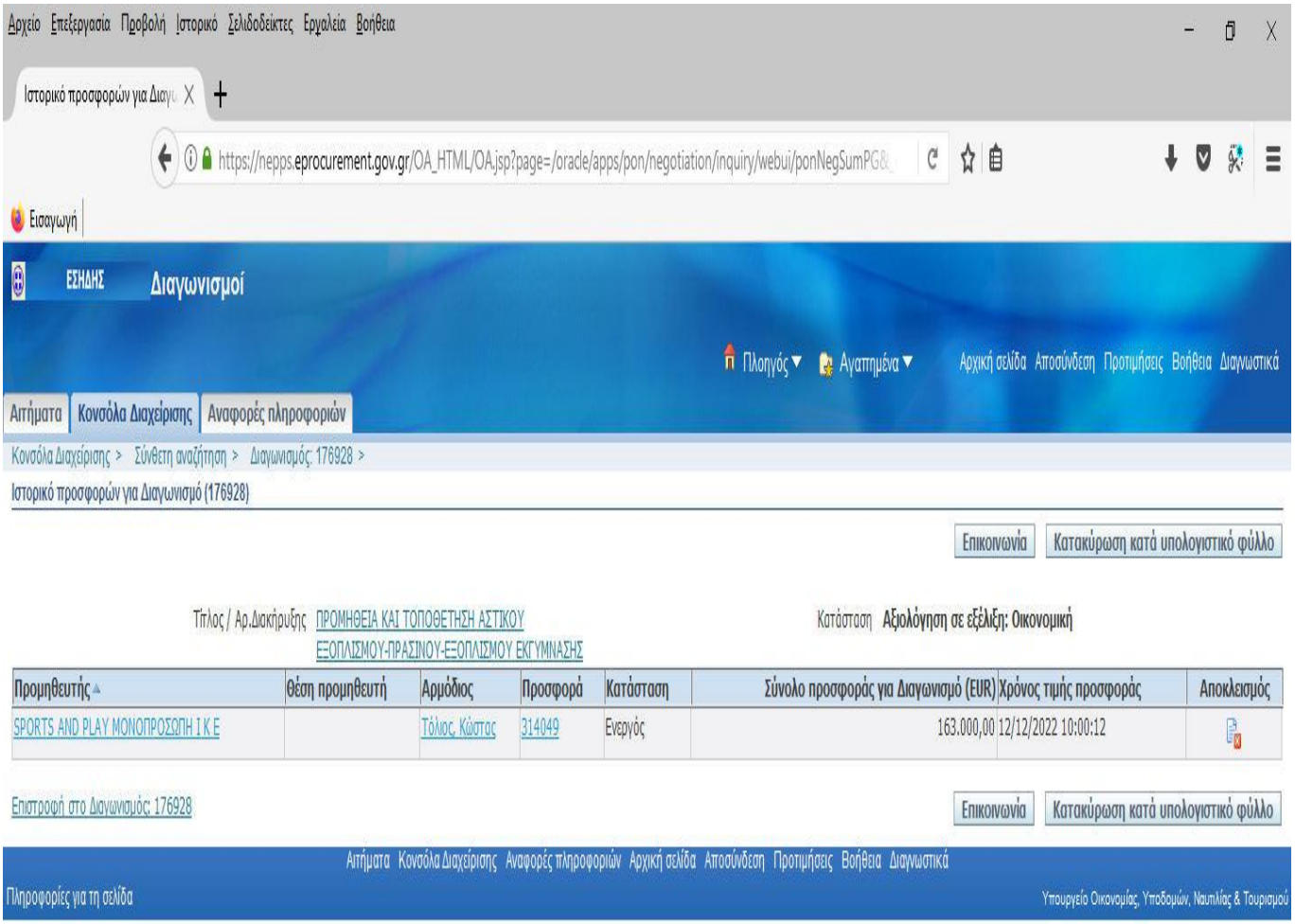

Στη συνέχεια τα μέλη της Επιτροπής που διαθέτουν τους απαραίτητους κωδικούς για την αποσφράγιση των προσφορών καταχώρησαν διαδοχικά σε ειδική φόρμα του συστήματος τα διαπιστευτήρια τους, (όνομα χρήστη και κρυφό προσωπικό κωδικό πρόσβασης), προκειμένου να αποσφραγισθούν οι προσφορές. Αμέσως μετά την παραπάνω διαδικασία οι προσφορές αποσφραγίσθηκαν και συγκεκριμένα αποσφραγίσθηκαν οι υποφάκελοι «Δικαιολογητικά συμμετοχής – Τεχνική προσφορά» των προσφορών με αποτέλεσμα να είναι δυνατή πλέον η πρόσβαση στο περιεχόμενο τους. Επισημαίνεται ότι οι υποφάκελοι «Οικονομικές Προσφορές» δεν αποσφραγίσθηκαν αφού σύμφωνα με τη διακήρυξη του διαγωνισμού, αυτοί θα αποσφραγισθούν σε μεταγενέστερο στάδιο του διαγωνισμού.

Σύμφωνα με ην διακήρυξη εντός τριών (3) εργασίμων ημερών από την ηλεκτρονική υποβολή των ως άνω στοιχείων και δικαιολογητικών προσκομίζονται υποχρεωτικά από τον οικονομικό φορέα στην αναθέτουσα αρχή, σε έντυπη μορφή και σε σφραγισμένο φάκελο, τα στοιχεία της ηλεκτρονικής προσφοράς τα οποία απαιτείται να προσκομισθούν σε πρωτότυπη μορφή σύμφωνα με τον ν. 4250/2014. Τέτοια στοιχεία και δικαιολογητικά είναι ενδεικτικά η εγγυητική επιστολή συμμετοχής, τα πρωτότυπα έγγραφα τα οποία έχουν εκδοθεί από ιδιωτικούς φορείς και δεν φέρουν επικύρωση από

δικηγόρο, καθώς και τα έγγραφα που φέρουν τη Σφραγίδα της Χάγης (Apostille) δεν υποχρεούνται σε έντυπη μορφή στοιχεία και δικαιολογητικά τα οποία φέρουν ψηφιακή υπογραφή, τα ΦΕΚ, τα τεχνικά φυλλάδια και όσα προβλέπεται από το ν. 4250/2014 ότι οι φορείς υποχρεούνται να αποδέχονται σε αντίγραφα των πρωτοτύπων.

Σύμφωνα με το ανωτέρω άρθρο της διακήρυξης ο οικονομικός φορέας « SPORTS AND PLAY ΜΟΝΟΠΡΟΣΩΠΗ ΙΚΕ» κατέθεσε στο πρωτόκολλο του Δήμου εμπρόθεσμα τον παρακάτω φάκελο ο οποίος έλαβε τον εξής αριθμό πρωτοκόλλου:

Α/Α	Προμηθευτής	Αριθμός πρωτοκόλλου
1	SPORTS AND PLAY ΜΟΝΟΠΡΟΣΩΠΗ ΙΚΕ	21799/13.12.2022

Στην συνέχεια η Επιτροπή προέβη σε έλεγχο του περιεχομένου του ηλεκτρονικού φακέλου «Δικαιολογητικά συμμετοχής –Τεχνική Προσφορά» που υπέβαλλε η μοναδική επιχείρηση**«SPORTS AND PLAY ΜΟΝΟΠΡΟΣΩΠΗ ΙΚΕ»** . Τα δικαιολογητικά που υποβλήθηκαν ηλεκτρονικά είναι τα εξής :

Προσφορά : 314049 (Διαγωνισμός : 176928)

Ενέργειες Επικοινωνία Εκτ.

Τίτλος / Αρ.Διακήρυξης ΠΡΟΜΗΘΕΙΑ ΚΑΙ ΤΟΠΟΘΕΤΗΣΗ ΑΣΤΙΚΟΥ ΕΞΟΠΛΙΣΜΟΥ-ΠΡΑΣΙΝΟΥ-ΕΞΟΠΛΙΣΜΟΥ ΕΚΓΥΜΝΑΣΗΣ
Υπολειπομ.χρόνος 0 δευτερόλεπτα
Στυλ προσφοράς για Διαγωνισμό Σφραγισμένες προσφορές
Νόμισμα τιμής προσφοράς EUR
Αρμόδιος Τόλιος, Κώστας
Κατάσταση τιμής προσφοράς Ενεργός
Καταληκτική ημ/νία υποβολής προσφορών 12/12/2022 11:00:00
Κριτήριο Κατακύρωσης Χαμηλότερη τιμή
Προμηθευτής SPORTS AND PLAY ΜΟΝΟΠΡΟΣΩΠΗ Ι Κ Ε
Θέση προμηθευτή
Σύμβαση / Συμφωνία
Κατάσταση τελικής λίστας Περιλαμβάνεται

Προηγούμενο 1-10 Επόμενο 10

Τίτλος	Τύπος	Περιγραφή	Εμπιστευτικό	Κατηγορία	Τελευταία ενημέρωση	Ενημέρωση	Διαγραφή
ΟΙΚΟΝΟΜΙΚΗ ΟΜΑΔΑ Α signed	Αρχείο		☐	Από προμηθευτή: Οικονομική Προσφορά	08/12/2022		
Supplier Offer Value 08/ (Όνομα συνημμένου αρχείου)			☐	Από προμηθευτή: Οικονομική Προσφορά	08/12/2022		
00. ΥΔ Γενική ΙΚΕ v4 sign	Αρχείο		☐	Από προμηθευτή: Δικαιολογητικά Συμμετοχής /Τεχνική Προσφορά	09/12/2022		
2.2.2.1 Εγγυητική Συμμετοχής	Αρχείο		☐	Από προμηθευτή: Δικαιολογητικά Συμμετοχής /Τεχνική Προσφορά	09/12/2022		
2.2.4 Επιμελητήριο ΙΚΕ	Αρχείο		☐	Από προμηθευτή: Δικαιολογητικά Συμμετοχής /Τεχνική Προσφορά	09/12/2022		
2.2.9.1 Ε.Ε.Ε.Σ ΙΚΕ	Αρχείο		☐	Από προμηθευτή: Δικαιολογητικά Συμμετοχής /Τεχνική Προσφορά	09/12/2022		
2.2.9.1 Ε.Ε.Ε.Σ ΙΚΕ sign	Αρχείο		☐	Από προμηθευτή: Δικαιολογητικά Συμμετοχής /Τεχνική Προσφορά	09/12/2022		
2.2.9.1 Καταστατικό ΙΚΕ	Αρχείο		☐	Από προμηθευτή: Δικαιολογητικά Συμμετοχής /Τεχνική Προσφορά	09/12/2022		
2.2.9.2.Β.1.α Ποινικό Μητρώο Τόλιος	Αρχείο		☐	Από προμηθευτή: Δικαιολογητικά Συμμετοχής /Τεχνική Προσφορά	09/12/2022		
2.2.9.2.Β.1.β.i Α.Α.Δ.Ε. ΙΚΕ	Αρχείο		☐	Από προμηθευτή: Δικαιολογητικά Συμμετοχής /Τεχνική Προσφορά	09/12/2022		

Συνημμένα

Προηγούμενο 1-10 Επόμενο 10

Προσφορά : 314049 (Διαγωνισμός : 176928)

Ενέργειες Επικοινωνία Εκτ.

Τίτλος / Αρ.Διακήρυξης ΠΡΟΜΗΘΕΙΑ ΚΑΙ ΤΟΠΟΘΕΤΗΣΗ ΑΣΤΙΚΟΥ ΕΞΟΠΛΙΣΜΟΥ-ΠΡΑΣΙΝΟΥ-ΕΞΟΠΛΙΣΜΟΥ ΕΚΓΥΜΝΑΣΗΣ
Υπολειπομ.χρόνος 0 δευτερόλεπτα
Στυλ προσφοράς για Διαγωνισμό Σφραγισμένες προσφορές
Νόμισμα τιμής προσφοράς EUR
Αρμόδιος Τόλιος, Κώστας
Κατάσταση τιμής προσφοράς Ενεργός
Καταληκτική ημ/νία υποβολής προσφορών 12/12/2022 11:00:00
Κριτήριο Κατακύρωσης Χαμηλότερη τιμή
Προμηθευτής SPORTS AND PLAY ΜΟΝΟΠΡΟΣΩΠΗ Ι Κ Ε
Θέση προμηθευτή
Σύμβαση / Συμφωνία
Κατάσταση τελικής λίστας Περιλαμβάνεται

Προηγούμενο 1-10 Επόμενο 10

Συνημμένα

Τίτλος	Τύπος	Περιγραφή	Εμπιστευτικό	Κατηγορία	Τελευταία ενημέρωση	Ενημέρωση	Διαγραφή
ΟΙΚΟΝΟΜΙΚΗ ΟΜΑΔΑ Α signed	Αρχείο		☐	Από προμηθευτή: Οικονομική Προσφορά	08/12/2022		
Supplier Offer Value 08 (Όνομα συνημμένου αρχείου)			☐	Από προμηθευτή: Οικονομική Προσφορά	08/12/2022		
00. ΥΔ Γενική ΙΚΕ v4 sign	Αρχείο		☐	Από προμηθευτή: Δικαιολογητικά Συμμετοχής / Τεχνική Προσφορά	09/12/2022		
2.2.2.1 Εγγυητική Συμμετοχής	Αρχείο		☐	Από προμηθευτή: Δικαιολογητικά Συμμετοχής / Τεχνική Προσφορά	09/12/2022		
2.2.4 Επιμελητήριο ΙΚΕ	Αρχείο		☐	Από προμηθευτή: Δικαιολογητικά Συμμετοχής / Τεχνική Προσφορά	09/12/2022		
2.2.9.1 Ε.Ε.Ε.Σ ΙΚΕ	Αρχείο		☐	Από προμηθευτή: Δικαιολογητικά Συμμετοχής / Τεχνική Προσφορά	09/12/2022		
2.2.9.1 Ε.Ε.Ε.Σ ΙΚΕ sign	Αρχείο		☐	Από προμηθευτή: Δικαιολογητικά Συμμετοχής / Τεχνική Προσφορά	09/12/2022		
2.2.9.1 Καταστατικό ΙΚΕ	Αρχείο		☐	Από προμηθευτή: Δικαιολογητικά Συμμετοχής / Τεχνική Προσφορά	09/12/2022		
2.2.9.2.Β.1.α Ποινικό Μητρώο Τόλιος	Αρχείο		☐	Από προμηθευτή: Δικαιολογητικά Συμμετοχής / Τεχνική Προσφορά	09/12/2022		
2.2.9.2.Β.1.β.i Α.Α.Δ.Ε. ΙΚΕ	Αρχείο		☐	Από προμηθευτή: Δικαιολογητικά Συμμετοχής / Τεχνική Προσφορά	09/12/2022		

Προηγούμενο 1-10 Επόμενο 10

Προσφορά : 314049 (Διαγωνισμός : 176928)

Ενέργειες Επικοινωνία Εκτ.

Τίτλος / Αρ.Διακήρυξης ΠΡΟΜΗΘΕΙΑ ΚΑΙ ΤΟΠΟΘΕΤΗΣΗ ΑΣΤΙΚΟΥ ΕΞΟΠΛΙΣΜΟΥ-ΠΡΑΣΙΝΟΥ-ΕΞΟΠΛΙΣΜΟΥ ΕΚΓΥΜΝΑΣΗΣ
Υπολειπομ.χρόνος 0 δευτερόλεπτα
Στυλ προσφοράς για Διαγωνισμό Σφραγισμένες προσφορές
Νόμισμα τιμής προσφοράς EUR
Αρμόδιος Τόλιος, Κώστας
Κατάσταση τιμής προσφοράς Ενεργός
Καταληκτική ημ/νία υποβολής προσφορών 12/12/2022 11:00:00
Κριτήριο Κατακύρωσης Χαμηλότερη τιμή
Προμηθευτής SPORTS AND PLAY ΜΟΝΟΠΡΟΣΩΠΗ Ι Κ Ε
Θέση προμηθευτή
Σύμβαση / Συμφωνία
Κατάσταση τελικής λίστας Περιλαμβάνεται

Προηγούμενο 10 21-29 από 29 Επόμενο

Συνημμένα

Τίτλος	Τύπος	Περιγραφή	Εμπιστευτικό	Κατηγορία	Τελευταία ενημέρωση	Ενημέρωση	Διαγραφή
Μ.1.3 ΥΔ Profelm signed	Αρχείο		☐	Από προμηθευτή: Δικαιολογητικά Συμμετοχής / Τεχνική Προσφορά	09/12/2022		
Μ.1.3 Φωτιστικό scan	Αρχείο		☐	Από προμηθευτή: Δικαιολογητικά Συμμετοχής / Τεχνική Προσφορά	09/12/2022		
Μ.1.4 Όργανα Γυμναστικής scan	Αρχείο		☐	Από προμηθευτή: Δικαιολογητικά Συμμετοχής / Τεχνική Προσφορά	09/12/2022		
Μ.1.6 ΔΕΛΤΙΟ ΑΠΟΣ - ΑΡ ΠΡΩΤΟΚ scan	Αρχείο		☐	Από προμηθευτή: Δικαιολογητικά Συμμετοχής / Τεχνική Προσφορά	09/12/2022		
Μ3.Α.04 Δοχείο Απορριμμάτων	Αρχείο		☐	Από προμηθευτή: Δικαιολογητικά Συμμετοχής / Τεχνική Προσφορά	09/12/2022		
Μ3.Α.10. Ping-Pong	Αρχείο		☐	Από προμηθευτή: Δικαιολογητικά Συμμετοχής / Τεχνική Προσφορά	09/12/2022		
Μ3.Α.15. CE signed scan	Αρχείο		☐	Από προμηθευτή: Δικαιολογητικά Συμμετοχής / Τεχνική Προσφορά	09/12/2022		
Μ3.Α.15. Αποδοχή Playcity	Αρχείο		☐	Από προμηθευτή: Δι (Συνημμένα σχετιζόμενης εγγραφής) ...οσφορά	09/12/2022		
Supplier Quote 091222 sign	Αρχείο		☐	Από προμηθευτή: Δικαιολογητικά Συμμετοχής / Τεχνική Προσφορά	09/12/2022		

Αποθήκευση

Από τα ανωτέρω και από την σχετική αξιολόγηση των δικαιολογητικών προκύπτει ότι η επιχείρηση «SPORTS AND PLAY ΜΟΝΟΠΡΟΣΩΠΗ ΙΚΕ» κατέθεσε <u>όλα τα απαιτούμενα</u> δικαιολογητικά για αυτό το στάδιο του διαγωνισμού όπως αναφέρονται στα άρθρα 2.2.4, 2.2.6, 2.2.7 και της διακήρυξης και της μελέτης 56/2021.

Ακολούθως η Επιτροπή, μετά την ολοκλήρωση του ελέγχου και της αξιολόγησης της μοναδικής αποδεκτής ηλεκτρονικής προσφοράς αποσφράγισε τον **μοναδικό φάκελο** της **επιχείρησης «SPORTS AND PLAY ΜΟΝΟΠΡΟΣΩΠΗ ΙΚΕ»** που κατατέθηκε στο πρωτόκολλο της υπηρεσίας. Μονογράφησαν από την Επιτροπή όλα τα δικαιολογητικά –τεχνική προσφορά που υποβλήθηκαν ανά φύλλο. Τα δικαιολογητικά που υπέβαλλε ο προαναφερόμενος οικονομικός φορέας στον ενσφράγιστο φάκελο **είναι πλήρη** και σύμφωνα με όσα αναφέρονται στην διακήρυξη και στην μελέτη της εν λόγω προμήθειας.

Επίσης ελέγχθηκαν και τα δείγματα που κατατέθηκαν και βρέθηκαν και αυτά πλήρη και σύμφωνα με τα οριζόμενα στην μελέτη και την διακήρυξη.

Η επιτροπή του διαγωνισμού λαμβάνοντας υπόψη:

- Την υπ΄ αριθμ. 20127/22.11.2022 διακήρυξη του Δημάρχου
- Τις παραπάνω υποβληθείσες Προσφορές
- Τις διατάξεις του Ν.4412/2016, του Ν. 4497/2017, του Ν.4605/2019
- Την παραπάνω αξιολόγηση των προσφορών

Προτείνει προς τη Οικονομική Επιτροπή:

Την αποδοχή της προσφοράς που υπέβαλλε η επιχείρηση «**SPORTS AND PLAY ΜΟΝΟΠΡΟΣΩΠΗ ΙΚΕ»** καθώς είναι σύμφωνη με τους όρους της διακήρυξης και τις τεχνικές προδιαγραφές όπως προκύπτει από όσα αναφέρθηκαν παραπάνω στο παρόν πρακτικό.

Τα στοιχεία της **ΜΟΝΑΔΙΚΗΣ ΑΠΟΔΕΚΤΗΣ** προσφοράς αποτυπώνονται στον παρακάτω πίνακα :

Προμηθευτής	Αριθμός πρωτοκόλλου	Αριθμός προσφοράς στο ΕΣΗΔΗΣ
SPORTS AND PLAY ΜΟΝΟΠΡΟΣΩΠΗ ΙΚΕ	**21799/13.12.2022**	**314049**

Επίσης έστειλε στα μέλη και **το από 16-12-2022 ΠΡΑΚΤΙΚΟ 2 (αποσφράγισης και αξιολόγησης οικονομικών προσφορών)** στο οποίο αναφέρονται τα εξής:

Στην Προσοτσάνη σήμερα την 16.12.2022 ημέρα ΠΑΡΑΣΚΕΥΗ και ώρα 11:30π.μ. συνήλθε σε τακτική συνεδρίαση στο Δημοτικό Κατάστημα Προσοτσάνης η επιτροπή διενέργειας διαγωνισμού του άρθρου 221 παρ.1 του Ν.4412/2016, η οποία συγκροτήθηκε με την υπ' αριθμόν 292/2021 απόφαση της Οικονομικής Επιτροπής προκειμένου να προβεί στην ηλεκτρονική αποσφράγιση και αξιολόγηση των προσφορών που κατατέθηκαν στο πλαίσιο διενέργειας του ανοικτού ηλεκτρονικού διαγωνισμού για την προμήθεια με τίτλο **«ΠΡΟΜΗΘΕΙΑ ΚΑΙ ΤΟΠΟΘΕΤΗΣΗ ΑΣΤΙΚΟΥ ΕΞΟΠΛΙΣΜΟΥ ΠΡΑΣΙΝΟΥ ΚΑΙ ΕΞΟΠΛΙΣΜΟΥ ΕΚΓΥΜΝΑΣΗΣ ΓΙΑ ΤΗΝ ΑΝΑΒΑΘΜΙΣΗ ΚΟΙΝΟΧΡΗΣΤΩΝ ΧΩΡΩΝ ΤΟΥ ΔΗΜΟΥ ΠΡΟΣΟΤΣΑΝΗΣ»** ο εν λόγω διαγωνισμός έλαβε τον υπ΄ αριθ. 176928 αριθμό συστήματος ΕΣΗΔΗΣ, δημοσιεύθηκε νομίμως και αναρτήθηκε στο Κεντρικό Ηλεκτρονικό Μητρώο Δημοσίων Συμβάσεων.

Στη συνεδρίαση της επιτροπής ήταν παρόντες:

1) ΣΑΜΠΑΤΖΗΣ ΑΡΙΣΤΕΙΔΗΣ, ΔΕ ΟΔΗΓΩΝ
2) ΜΠΟΥΡΑ ΙΩΑΝΝΑ ,ΔΕ ΕΙΣΠΡΑΚΤΟΡΩΝ
3) ΖΙΑΜΠΑΡΗ ΑΙΚΑΤΕΡΙΝΗ, ΔΕ ΔΙΟΙΚΗΤΙΚΟΥ

ΑΔΑ: Ω80ΥΩΞΖ-ΒΥΥ

Σήμερα στις 11:00π.μ. η Επιτροπή διαγωνισμού προέβη στην ηλεκτρονική αποσφράγιση του φάκελου «Δικαιολογητικά διαγωνισμού – Τεχνική προσφορά» του ενός μοναδικού οικονομικού φορέα , και στην αξιολόγηση της τεχνικής προσφοράς του.

Αναλυτικότερα από τον έλεγχο των δικαιολογητικών και της τεχνικής προσφοράς προέκυψε το εξής :

*Η αποδοχή της προσφοράς που υπέβαλλε η επιχείρηση «**SPORTS AND PLAY ΜΟΝΟΠΡΟΣΩΠΗ ΙΚΕ**» καθώς είναι σύμφωνη με τους όρους της διακήρυξης και τις τεχνικές προδιαγραφές όπως προκύπτει από όσα αναφέρθηκαν παραπάνω στο παρόν πρακτικό.*

Τα στοιχεία της **ΜΟΝΑΔΙΚΗΣ ΑΠΟΔΕΚΤΗΣ** προσφοράς αποτυπώνονται στον παρακάτω πίνακα :

Προμηθευτής	Αριθμός πρωτοκόλλου	Αριθμός προσφοράς στο ΕΣΗΔΗΣ
SPORTS AND PLAY ΜΟΝΟΠΡΟΣΩΠΗ ΙΚΕ	**21799/13.12.2022**	**314049**

Η Επιτροπή θα προχωρήσει στην αξιολόγηση της οικονομικής προσφοράς του μοναδικού αποδεκτού οικονομικού φορέα η οποία έχει ως εξής:

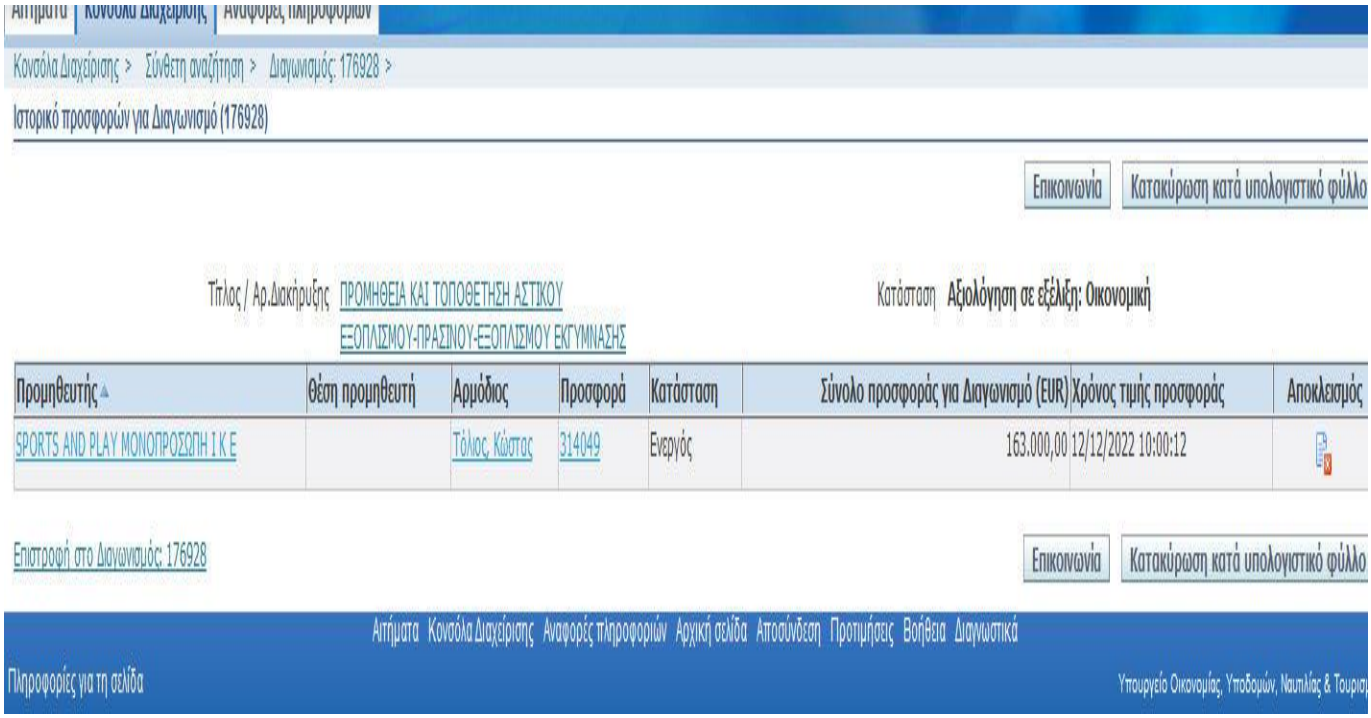

Η υποβληθείσα οικονομική προσφορά κρίνεται αποδεκτή καθώς είναι σύμφωνη με τους όρους της διακήρυξης.

Η επιτροπή λαμβάνοντας υπόψη:

- Την υπ΄ αριθμ. 20127/22.11.2022 διακήρυξη του Δημάρχου
- Τις παραπάνω υποβληθείσες Προσφορές
- Τις διατάξεις του Ν.4412/2016, του Ν. 4497/2017, του Ν.4605/2019
- Την παραπάνω αξιολόγηση των προσφορών

Προτείνει προς την Οικονομική επιτροπή

Την ανάδειξη της εταιρείας «SPORTS AND PLAY ΜΟΝΟΠΡΟΣΩΠΗ ΙΚΕ» ως «προσωρινού αναδόχου» της <u>ΟΜΑΔΑΣ Α «ΠΡΟΜΗΘΕΙΑ ΑΣΤΙΚΟΥ ΕΞΟΠΛΙΣΜΟΥ –ΕΞΟΠΛΙΣΜΟΥ ΓΥΜΝΑΣΤΙΚΗΣ»</u> της γενικότερης προμήθειας με τίτλο ««ΠΡΟΜΗΘΕΙΑ ΚΑΙ ΤΟΠΟΘΕΤΗΣΗ ΑΣΤΙΚΟΥ ΕΞΟΠΛΙΣΜΟΥ ΠΡΑΣΙΝΟΥ ΚΑΙ ΕΞΟΠΛΙΣΜΟΥ ΕΚΓΥΜΝΑΣΗΣ ΓΙΑ ΤΗΝ ΑΝΑΒΑΘΜΙΣΗ ΚΟΙΝΟΧΡΗΣΤΩΝ ΧΩΡΩΝ ΤΟΥ ΔΗΜΟΥ ΠΡΟΣΟΤΣΑΝΗΣ» γιατί η προσφορά του είναι πλήρης, σύμφωνη με τους όρους της διακήρυξης και τις τεχνικές προδιαγραφές και ήταν ο μοναδικός αποδεκτός συμμετέχων σε αυτό το στάδιο του διαγωνισμού .

Αναλυτικότερα η οικονομική προσφορά της εταιρείας συνολικού ποσού 163.000,00€ άνευ ΦΠΑ έχει ως εξής :

Α/Α	Περιγραφή Είδους	Μ/Μ	Ποσότητα	Τιμή μονάδος	Σύνολο
Α.1	Στέγαστρο με ανακλυνόμενη τέντα	τμχ	2	50.000,00 €	100.000,00 €
Α.2	Παγκάκι με μισή πλάτη	τμχ	4	700,00 €	2.800,00 €
Α.3	Παγκάκι με 5 ξύλα μήκους 150 cm	τμχ	8	300,00 €	2.400,00 €
Α.4	Δοχείο απορριμμάτων πόλης	τμχ	2	550,00 €	1.100,00 €
Α.5	Κάδος απορριμμάτων με εσ. κάδο.	τμχ	8	250,00 €	2.000,00 €
Α.6	Επιστύλιο ηλιακό Φωτιστικό με φωτοβολταικό και μπαταρία	τμχ	8	1.800,00 €	14.400,00 €
Α.7	Ποδηλατοστάσιο 6 Θέσεων	τμχ	4	300,00 €	1.200,00 €
Α.8	Διπλή Μεταλλική Βρύση	τμχ	4	600,00 €	2.400,00 €
Α.9	Πληροφοριακή πινακίδα πάρκου	τμχ	2	900,00 €	1.800,00 €
Α.10	ΤραπέΖι πινκ πονκ υψηλής αντοχής	τμχ	2	3.400,00 €	6.800,00 €
Α.11	Όργανο γυμναστικής - Διάταση Ποδιών	τμχ	2	1.200,00 €	2.400,00 €
Α.12	Όργανο γυμναστικής - Μονός	τμχ	2	1.500,00 €	3.000,00 €
Α.13	Όργανο γυμναστικής - Ποδήλατο και Step	τμχ	2	2.000,00 €	4.000,00 €
Α.14	Όργανο γυμναστικής - Body Building	τμχ	2	3.300,00 €	6.600,00 €
Α.15	Σετ πιόνια σκακιού τύπου ΓΙΓΑΣ	τμχ	1	600,00 €	600,00 €
Α.16	Μεταλλικές θύρες	Μ2	20	200,00 €	4.000,00 €
Α.17	Γενικές Εργασίες	τμχ	1	7.500,00 €	7.500,00 €
				ΣΥΝΟΛΟ ΟΜΑΔΑΣ Α	163.000,00€
				ΦΠΑ ΟΜΑΔΑΣ	39.120,00€
				ΓΕΝΙΚΟ ΣΥΝΟΛΟ ΟΜΑΔΑΣ Α	202.120,00€

Η ΟΙΚΟΝΟΜΙΚΗ ΕΠΙΤΡΟΠΗ αφού έλαβε υπόψη :

- τις διατάξεις του Ν.4412/2016
- το φάκελο του διαγωνισμού
- τις διατάξεις του άρθρου 72 του Ν.3852/2010 όπως αντικαταστάθηκε ισχύει
- τις διατάξεις του άρθρου 78 του Ν.4954/2022 περί «λήψης αποφάσεων συλλογικών οργάνων ΟΤΑ α΄και β΄βαθμού και διοικητικών συμβουλίων εποπτευόμενων νομικών τους προσώπων κατά το διάστημα ισχύος των μέτρων αποφυγής της διάδοσης του κορωνοϊού COVID 19».
- Την κατάθεση των απόψεων των μελών (ηλεκτρονικά ή εγγράφως) και τη διαπίστωση ότι όλα τα παρόντα μέλη κατέθεσαν θετική ψήφο επί της εισήγησης

<u>ΑΠΟΦΑΣΙΖΕΙ ΟΜΟΦΩΝΑ</u>

Α.-Εγκρίνει το από 16-12-2022 Πρακτικό 1 (ελέγχου δικαιολογητικών και τεχνικών προσφορών) του ανοικτού ηλεκτρονικού διαγωνισμού για την προμήθεια με τίτλο **«ΠΡΟΜΗΘΕΙΑ ΚΑΙ ΤΟΠΟΘΕΤΗΣΗ ΑΣΤΙΚΟΥ ΕΞΟΠΛΙΣΜΟΥ ΠΡΑΣΙΝΟΥ ΚΑΙ ΕΞΟΠΛΙΣΜΟΥ ΕΚΓΥΜΝΑΣΗΣ ΓΙΑ ΤΗΝ ΑΝΑΒΑΘΜΙΣΗ ΚΟΙΝΟΧΡΗΣΤΩΝ ΧΩΡΩΝ ΤΟΥ ΔΗΜΟΥ ΠΡΟΣΟΤΣΑΝΗΣ».**

Αποδέχεται την προσφορά που υπέβαλε η διαγωνιζόμενη επιχείρηση «**SPORTS AND PLAY ΜΟΝΟΠΡΟΣΩΠΗ ΙΚΕ»** (αριθ. πρωτ. 21799/13.12.2022, αριθ. συστήματος 314049) καθώς είναι σύμφωνη με τους όρους της διακήρυξης και τις τεχνικές προδιαγραφές.

Β.-Εγκρίνει το από 16-12-2022 Πρακτικό 2 (αξιολόγησης οικονομικών προσφορών) του προαναφερόμενου διαγωνισμού **και αναδεικνύει την εταιρεία «SPORTS AND PLAY ΜΟΝΟΠΡΟΣΩΠΗ ΙΚΕ» ως «προσωρινό ανάδοχο»** γιατί ήταν η μοναδική αποδεκτή συμμετέχουσα σε αυτό το στάδιο του διαγωνισμού, η προσφορά της είναι πλήρης, σύμφωνη με τους όρους της διακήρυξης και τις τεχνικές προδιαγραφές.

Αναλυτικότερα η οικονομική προσφορά της εταιρείας συνολικού ποσού **163.000,00€ άνευ ΦΠΑ** έχει ως εξής:

Α/Α	Περιγραφή Είδους	Μ/Μ	Ποσότητα	Τιμή μονάδος	Σύνολο
Α.1	Στέγαστρο με ανακλυνόμενη τέντα	τμχ	2	50.000,00 €	100.000,00 €
Α.2	Παγκάκι με μισή πλάτη	τμχ	4	700,00 €	2.800,00 €
Α.3	Παγκάκι με 5 ξύλα μήκους 150 cm	τμχ	8	300,00 €	2.400,00 €
Α.4	Δοχείο απορριμμάτων πόλης	τμχ	2	550,00 €	1.100,00 €
Α.5	Κάδος απορριμμάτων με εσ. κάδο.	τμχ	8	250,00 €	2.000,00 €
Α.6	Επιστύλιο ηλιακό Φωτιστικό με φωτοβολταικό και μπαταρία	τμχ	8	1.800,00 €	14.400,00 €
Α.7	Ποδηλατοστάσιο 6 Θέσεων	τμχ	4	300,00 €	1.200,00 €
Α.8	Διπλή Μεταλλική Βρύση	τμχ	4	600,00 €	2.400,00 €
Α.9	Πληροφοριακή πινακίδα πάρκου	τμχ	2	900,00 €	1.800,00 €
Α.10	ΤραπέΖι πινκ πονκ υψηλής αντοχής	τμχ	2	3.400,00 €	6.800,00 €
Α.11	Όργανο γυμναστικής - Διάταση Ποδιών	τμχ	2	1.200,00 €	2.400,00 €
Α.12	Όργανο γυμναστικής - Μονός	τμχ	2	1.500,00 €	3.000,00 €
Α.13	Όργανο γυμναστικής - Ποδήλατο και Step	τμχ	2	2.000,00 €	4.000,00 €
Α.14	Όργανο γυμναστικής - Body Building	τμχ	2	3.300,00 €	6.600,00 €
Α.15	Σετ πιόνια σκακιού τύπου ΓΙΓΑΣ	τμχ	1	600,00 €	600,00 €
Α.16	Μεταλλικές θύρες	Μ2	20	200,00 €	4.000,00 €
Α.17	Γενικές Εργασίες	τμχ	1	7.500,00 €	7.500,00 €
				ΣΥΝΟΛΟ ΟΜΑΔΑΣ Α	163.000,00€
				ΦΠΑ ΟΜΑΔΑΣ	39.120,00€
				ΓΕΝΙΚΟ ΣΥΝΟΛΟ ΟΜΑΔΑΣ Α	202.120,00€

Επίσης έστειλε στα μέλη και το από **31-01-2023 πρακτικό 3** (αποσφράγισης και αξιολόγησης των δικαιολογητικών κατακύρωσης) του ανωτέρω διαγωνισμού, το οποίο έχει ως εξής:

Στην Προσοτσάνη σήμερα την 31.01.2023 ημέρα Τρίτη και ώρα 10:00π.μ. συνήλθε σε τακτική συνεδρίαση στο Δημοτικό Κατάστημα Προσοτσάνης η επιτροπή διενέργειας διαγωνισμού του άρθρου 221 παρ.1 του Ν.4412/2016, η οποία συγκροτήθηκε με την υπ' αριθμόν 292/2021 απόφαση της Οικονομικής Επιτροπής προκειμένου να προβεί στην ηλεκτρονική αποσφράγιση και αξιολόγηση των δικαιολογητικών κατακύρωσης που κατατέθηκαν στο πλαίσιο διενέργειας του ανοικτού ηλεκτρονικού διαγωνισμού για την προμήθεια με τίτλο **«ΠΡΟΜΗΘΕΙΑ ΚΑΙ ΤΟΠΟΘΕΤΗΣΗ ΑΣΤΙΚΟΥ ΕΞΟΠΛΙΣΜΟΥ ΠΡΑΣΙΝΟΥ ΚΑΙ ΕΞΟΠΛΙΣΜΟΥ ΕΚΓΥΜΝΑΣΗΣ ΓΙΑ ΤΗΝ ΑΝΑΒΑΘΜΙΣΗ ΚΟΙΝΟΧΡΗΣΤΩΝ ΧΩΡΩΝ ΤΟΥ ΔΗΜΟΥ ΠΡΟΣΟΤΣΑΝΗΣ»** ο εν λόγω διαγωνισμός έλαβε τον υπ΄ αριθ. **176928** αριθμό συστήματος ΕΣΗΔΗΣ, δημοσιεύθηκε νομίμως και αναρτήθηκε στο Κεντρικό Ηλεκτρονικό Μητρώο Δημοσίων Συμβάσεων.

Στη συνεδρίαση της επιτροπής ήταν παρόντες:

ΑΔΑ: Ω80ΥΩΞΖ-ΒΥΥ

1) ΑΚΡΙΤΙΔΗΣ ΧΡΗΣΤΟΣ ΠΕ ΓΕΩΛΟΓΩΝ
2) ΜΠΟΥΡΑ ΙΩΑΝΝΑ ,ΔΕ ΕΙΣΠΡΑΚΤΟΡΩΝ
3) ΖΙΑΜΠΑΡΗ ΑΙΚΑΤΕΡΙΝΗ, ΔΕ ΔΙΟΙΚΗΤΙΚΟΥ

1. Με το υπ' αριθ. 2 πρακτικό της, η παρούσα Επιτροπή πρότεινε την ανάδειξη του **«SPORT AND PLAY ΜΟΝΟΠΡΟΣΩΠΗ ΙΚΕ»** ως προσωρινού αναδόχου. Με την υπ΄αριθ. 324/2022 απόφαση της Οικονομικής Επιτροπής εγκρίθηκε το ανωτέρω πρακτικό της Επιτροπής.

2. Σε συνέχεια της απόφασης αυτής, απεστάλη στον **«SPORT AND PLAY ΜΟΝΟΠΡΟΣΩΠΗ ΙΚΕ»** μέσω ΕΣΗΔΗΣ, η υπ΄αριθμ. 22726/28.12.2022 ηλεκτρονική πρόσκληση με την οποία κλήθηκε να υποβάλει εντός δέκα (10) ημερών από την κοινοποίηση της σχετικής ειδοποίησης σε αυτόν, τα αποδεικτικά έγγραφα νομιμοποίησης και τα πρωτότυπα ή αντίγραφα όλων των δικαιολογητικών που περιγράφονται στην παράγραφο 2.2.9.2. της εν λόγω διακήρυξης, ως αποδεικτικά στοιχεία για τη μη συνδρομή των λόγων αποκλεισμού της παραγράφου 2.2.3 της διακήρυξης, καθώς και για την πλήρωση των κριτηρίων ποιοτικής επιλογής των παραγράφων 2.2.4 - 2.2.8 αυτής.

Σύμφωνα με το άρθρο 2.2.9.2 της διακήρυξης, το σύνολο των στοιχείων και δικαιολογητικών της ως άνω παραγράφου αποστέλλονται από τον προσωρινό ανάδοχο σε μορφή ηλεκτρονικών αρχείων με μορφότυπο PDF, σύμφωνα με τα ειδικώς οριζόμενα στην παράγραφο 2.4.2.5 της διακήρυξης και εντός της προθεσμίας υποβολής των δικαιολογητικών κατακύρωσης και το αργότερο έως την τρίτη εργάσιμη ημέρα από την καταληκτική ημερομηνία ηλεκτρονικής υποβολής των δικαιολογητικών κατακύρωσης, προσκομίζονται με ευθύνη του οικονομικού φορέα, στην αναθέτουσα αρχή, σε έντυπη μορφή και σε κλειστό φάκελο, με παραλήπτη την Επιτροπή Διαγωνισμού, τα στοιχεία και δικαιολογητικά, τα οποία απαιτείται να προσκομισθούν σε έντυπη μορφή (ως πρωτότυπα ή ακριβή αντίγραφα), σύμφωνα με τα προβλεπόμενα στις διατάξεις της ως παραγράφου 2.4.2.5 της διακήρυξης.

Λόγω τεχνικού προβλήματος που αντιμετώπισε η ανάδοχη εταιρεία **«SPORT AND PLAY ΜΟΝΟΠΡΟΣΩΠΗ ΙΚΕ»** δεν κατέθεσε τα απαιτούμενα δικαιολογητικά εμπρόθεσμα οπότε η αναθέτουσα αρχή επικαλούμενη τις διατάξεις της παρ. 2 του άρθρου 43 του Ν. 4782/2021 απέστειλε την υπ΄αριθμ. 1052/19.01.2023 **2η πρόσκληση** για υποβολή δικαιολογητικών κατακύρωσης .

3. Η ανωτέρω πρόσκληση, όπως φαίνεται στο σύστημα του ΕΣΗΔΗΣ κοινοποιήθηκε στον προσωρινό ανάδοχο την 19.01.2023 Ο προσωρινός ανάδοχος υπέβαλλε ηλεκτρονικά την 25.01.2023 το φάκελο δικαιολογητικών κατακύρωσης. Συνεπώς, η κατάθεσή τους ήταν εμπρόθεσμη.

Η Επιτροπή συνεδριάζει προκειμένου να προβεί στον έλεγχο των δικαιολογητικών κατακύρωσης που υποβλήθηκαν από τον προσωρινό ανάδοχο ηλεκτρονικά και σε έντυπη μορφή.

4. Η Επιτροπή προχώρησε στον έλεγχο των δικαιολογητικών κατακύρωσης, που υποβλήθηκαν ηλεκτρονικά μέσω της «Επικοινωνίας». Τα δικαιολογητικά που βρέθηκαν είναι τα ακόλουθα:

Απάντηση Εκτύπωση

Θέμα Δικαιολογητικά προσωρινού αναδόχου / Κατακύρωση
Από Τόλιος, Κωνσταντίνος - SPORTS AND PLAY ΜΟΝΟΠΡΟΣΩΠΗ Ι Κ Ε
Έως ΕΣΗΔΗΣ
Ημ/νία 25/01/2023 11:24:32
Μήνυμα Σας αποστέλλουμε συνημμένα τα δικαιολογητικά κατακύρωσης κατόπιν της από 1052/19-01-2023 2ης Πρόσκλησης

Συνημμένα

Τίτλος	Τύπος	Περιγραφή	Κατηγορία	Τελ.ενημέρωση από	Τελευταία ενημέρωση	Ενημέρωση	Διαγραφή
ΔΙΚΑΙΟΛΟΓΗΤΙΚΑ ΚΑΤΑΚΥΡΩΣΗΣ (2η ΠΡΟΣΚΛ)	Αρχείο		Από προμηθευτή	SPORTSANDPLAY.M.IKE@SPORTSANDPLAY.GR	25/01/2023		

defaultASCII (1).rar (έκδοση δοκιμής και αξιολόγησης)

Αρχείο Εργασίες Εργαλεία Αγαπημένα Επιλογές Βοήθεια

Συμπίεση Αποσυμπ. σε Έλεγχος Προβολή Διαγραφή Εύρεση Οδηγός Πληροφορίες Έλεγχος για Ιούς Σχόλιο Προστασία SFX

defaultASCII (1).rar - RAR αρχείο συμπίεσης, ασυμπίεστο μέγεθος 56.075.395 bytes

Όνομα	Μέγεθος	Συμπιεσμένο	Τύπος	Τροποποίηση	CRC32
..			Φάκελος αρχείων		
M.1.4 Όργανα Γυμναστικής_scan.rar	12.240.462	12.240.462	Αρχείο συμπίεσης ...	9/12/2022 12:4...	3F3900AF
M.3.A.04 Δοχείο Απορριμμάτων.rar	6.467.834	6.467.834	Αρχείο συμπίεσης ...	25/1/2023 10:0...	FFD18B89
M3.A.10. Ping-Pong.rar	11.190.764	11.190.764	Αρχείο συμπίεσης ...	9/12/2022 12:0...	A5D8B194
00. ΥΔ Γενική ΙΚΕ v5_signed.pdf	419.753	401.209	Adobe Acrobat Do...	23/1/2023 10:3...	2307E07D
2.2.4 Επιμελητήριο ΙΚΕ.pdf	96.166	51.554	Adobe Acrobat Do...	18/1/2023 12:2...	7E0C33B7
2.2.9.1 Καταστατικό ΙΚΕ.pdf	172.435	157.798	Adobe Acrobat Do...	6/2/2021 8:35 πμ	4D4B2E10
2.2.9.2.Β.1.α Ποινικό Μητρώο Τόλιος.pdf	139.363	129.586	Adobe Acrobat Do...	28/11/2022 12:...	2F9046CE
2.2.9.2.Β.1.β.i Α.Α.Δ.Ε. ΙΚΕ.pdf	157.640	133.251	Adobe Acrobat Do...	27/12/2022 7:3...	99CBCAC6
2.2.9.2.Β.1.β.ii Ε.Φ.Κ.Α. ΙΚΕ.pdf	123.029	119.961	Adobe Acrobat Do...	18/1/2023 11:2...	6CE247DD
2.2.9.2.Β.1.β.ii Ε.Φ.Κ.Α. Τόλιος.pdf	124.458	121.385	Adobe Acrobat Do...	4/11/2022 12:1...	A4453777
2.2.9.2.Β.1.γ.i Φερεγγυότητα ΙΚΕ.pdf	218.250	168.836	Adobe Acrobat Do...	21/11/2022 7:2...	EDA5DC21
2.2.9.2.Β.1.γ.ii Γ.Ε.Μ.Η. Γενικό ΙΚΕ.pdf	85.029	74.870	Adobe Acrobat Do...	19/11/2022 11:...	33F9C618
2.2.9.2.Β.1.γ.iii TAXISNET ΙΚΕ.pdf	183.054	167.531	Adobe Acrobat Do...	18/1/2023 11:3...	17CAEB43
2.2.9.2.Β.6.i Γ.Ε.Μ.Η. Εκπροσώπησης.pdf	485.564	437.115	Adobe Acrobat Do...	23/1/2023 10:2...	5AE9A048
M.1.1 ISO ΙΚΕ_scan.pdf	9.712.758	8.415.014	Adobe Acrobat Do...	3/12/2022 12:0...	7014326C
M.1.2 Στέγαστρα_scan.pdf	5.441.705	4.691.774	Adobe Acrobat Do...	30/11/2022 7:2...	20AC08BD
M.1.3 Φωτιστικό_scan.pdf	5.213.978	4.543.830	Adobe Acrobat Do...	29/11/2022 1:2...	50DF9CD3
M3.A.15. CE_signed_scan.pdf	3.603.153	3.239.904	Adobe Acrobat Do...	8/12/2022 6:41 ...	0DD3851D

5. Επίσης, ο προσωρινός ανάδοχος κατέθεσε στο πρωτόκολλο του Δήμου, λαμβάνοντας τον υπ' αριθ. 1693/26.01.2023 αριθμό πρωτοκόλλου, φάκελο δικαιολογητικών, όπως προβλέπεται στο παραπάνω άρθρο της διακήρυξης, ο οποίος παραδόθηκε ενσφράγιστος στην Επιτροπή, κατά την έναρξη της διαδικασίας. Συνεπώς, η κατάθεση του φυσικού φακέλου είναι εμπρόθεσμη.

Η Επιτροπή προχώρησε σε αποσφράγιση του φακέλου και σε μονογραφή των δικαιολογητικών που υποβλήθηκαν. Τα δικαιολογητικά που βρέθηκαν μέσα στο φάκελο είναι πλήρη σύμφωνα με την υπ΄αριθμ. διακήρυξη

6. Από τα ανωτέρω προκύπτει ότι τα δικαιολογητικά που υποβλήθηκαν ηλεκτρονικά, αλλά και σε έντυπη μορφή είναι πλήρη και σύμφωνα με τα όσα προβλέπει το άρθρο 2.2.9.2 της διακήρυξης.

Η επιτροπή λαμβάνοντας υπόψη:

- Την υπ΄ αριθμ. 20127/22.11.2022 διακήρυξη του Δημάρχου
- Τις παραπάνω υποβληθείσες Προσφορές
- Τις διατάξεις του Ν.4412/2016, του Ν. 4497/2017, του Ν.4605/2019
- Τα Πρακτικά 1 και 2
- Την υπ΄αριθμ. 324/2022 ΑΟΕ για έγκριση του Πρακτικού 1 και 2

προτείνει προς τη Οικονομική επιτροπή:

Να κατακυρωθεί η προμήθεια των ειδών της ΟΜΑΔΑΣ Α «ΠΡΟΜΗΘΕΙΑ ΑΣΤΙΚΟΥ ΕΞΟΠΛΙΣΜΟΥ –ΕΞΟΠΛΙΣΜΟΥ ΓΥΜΝΑΣΤΙΚΗΣ» της γενικότερης προμήθειας με τίτλο ««ΠΡΟΜΗΘΕΙΑ ΚΑΙ ΤΟΠΟΘΕΤΗΣΗ ΑΣΤΙΚΟΥ ΕΞΟΠΛΙΣΜΟΥ ΠΡΑΣΙΝΟΥ ΚΑΙ ΕΞΟΠΛΙΣΜΟΥ ΕΚΓΥΜΝΑΣΗΣ ΓΙΑ ΤΗΝ ΑΝΑΒΑΘΜΙΣΗ ΚΟΙΝΟΧΡΗΣΤΩΝ ΧΩΡΩΝ ΤΟΥ ΔΗΜΟΥ ΠΡΟΣΟΤΣΑΝΗΣ» στην εταιρεία «SPORT AND PLAY ΜΟΝΟΠΡΟΣΩΠΗ ΙΚΕ» γιατί κατέθεσε όλα τα απαιτούμενα δικαιολογητικά κατακύρωσης .

Αναλυτικότερα η οικονομική προσφορά της αναδόχου εταιρείας συνολικού ποσού 163.000,00€ άνευ ΦΠΑ έχει ως εξής :

Α/Α	Περιγραφή Είδους	Μ/Μ	Ποσότητα	Τιμή μονάδος	Σύνολο
Α.1	Στέγαστρο με ανακλυνόμενη τέντα	τμχ	2	50.000,00 €	100.000,00 €
Α.2	Παγκάκι με μισή πλάτη	τμχ	4	700,00 €	2.800,00 €

ΑΔΑ: Ω80ΥΩΞ-ΒΥΥ

Α.3	Παγκάκι με 5 ξύλα μήκους 150 cm	τμχ	8	300,00 €	2.400,00 €
Α.4	Δοχείο απορριμμάτων πόλης	τμχ	2	550,00 €	1.100,00 €
Α.5	Κάδος απορριμμάτων με εσ. κάδο.	τμχ	8	250,00 €	2.000,00 €
Α.6	Επιστύλιο ηλιακό Φωτιστικό με φωτοβολταικό και μπαταρία	τμχ	8	1.800,00 €	14.400,00 €
Α.7	Ποδηλατοστάσιο 6 Θέσεων	τμχ	4	300,00 €	1.200,00 €
Α.8	Διπλή Μεταλλική Βρύση	τμχ	4	600,00 €	2.400,00 €
Α.9	Πληροφοριακή πινακίδα πάρκου	τμχ	2	900,00 €	1.800,00 €
Α.10	ΤραπέΖι πινκ πονκ υψηλής αντοχής	τμχ	2	3.400,00 €	6.800,00 €
Α.11	Όργανο γυμναστικής - Διάταση Ποδιών	τμχ	2	1.200,00 €	2.400,00 €
Α.12	Όργανο γυμναστικής - Μονός Αεροπατητής	τμχ	2	1.500,00 €	3.000,00 €
Α.13	Όργανο γυμναστικής - Ποδήλατο και Step up	τμχ	2	2.000,00 €	4.000,00 €
Α.14	Όργανο γυμναστικής - Body Building	τμχ	2	3.300,00 €	6.600,00 €
Α.15	Σετ πιόνια σκακιού τύπου ΓΙΓΑΣ	τμχ	1	600,00 €	600,00 €
Α.16	Μεταλλικές θύρες	Μ2	20	200,00 €	4.000,00 €
Α.17	Γενικές Εργασίες	τμχ	1	7.500,00 €	7.500,00 €
				ΣΥΝΟΛΟ ΟΜΑΔΑΣ Α	163.000,00€
				ΦΠΑ ΟΜΑΔΑΣ Α	39.120,00€
				ΓΕΝΙΚΟ ΣΥΝΟΛΟ ΟΜΑΔΑΣ Α	202.120,00€

Ύστερα από τα ανωτέρω και σύμφωνα με τις ισχύουσες διατάξεις, η Οικονομική Επιτροπή καλείται να εγκρίνει το ανωτέρω πρακτικό και να λάβει απόφαση είτε για την κατακύρωση της σύμβασης είτε για τη ματαίωση της διαδικασίας.

Η ΟΙΚΟΝΟΜΙΚΗ ΕΠΙΤΡΟΠΗ αφού έλαβε υπόψη:

1. τις διατάξεις του Ν.4412/2016
2. το φάκελο του διαγωνισμού
3. του άρθρου 72 του Ν.3852/2010 όπως αντικαταστάθηκε και ισχύει
4. τις διατάξεις του άρθρου 78 του Ν.4954/2022 περί «λήψης αποφάσεων συλλογικών οργάνων ΟΤΑ α΄και β΄βαθμού και διοικητικών συμβουλίων εποπτευόμενων νομικών τους προσώπων κατά το διάστημα ισχύος των μέτρων αποφυγής της διάδοσης του κορωνοϊού COVID 19».
5. Την κατάθεση των απόψεων των μελών (ηλεκτρονικά ή εγγράφως) και τη διαπίστωση ότι όλα τα παρόντα μέλη κατέθεσαν θετική ψήφο επί της ανωτέρω εισήγησης

ΑΠΟΦΑΣΙΖΕΙ ΟΜΟΦΩΝΑ

Την έγκριση του Πρακτικού 3 (αποσφράγισης και αξιολόγησης των δικαιολογητικών κατακύρωσης) του ηλεκτρονικού ανοικτού μειοδοτικού διαγωνισμού για την προμήθεια των ειδών της **ΟΜΑΔΑΣ Α «ΠΡΟΜΗΘΕΙΑ ΑΣΤΙΚΟΥ ΕΞΟΠΛΙΣΜΟΥ –ΕΞΟΠΛΙΣΜΟΥ ΓΥΜΝΑΣΤΙΚΗΣ»** της γενικότερης προμήθειας με τίτλο **«ΠΡΟΜΗΘΕΙΑ ΚΑΙ ΤΟΠΟΘΕΤΗΣΗ ΑΣΤΙΚΟΥ ΕΞΟΠΛΙΣΜΟΥ ΠΡΑΣΙΝΟΥ ΚΑΙ ΕΞΟΠΛΙΣΜΟΥ ΕΚΓΥΜΝΑΣΗΣ ΓΙΑ ΤΗΝ ΑΝΑΒΑΘΜΙΣΗ ΚΟΙΝΟΧΡΗΣΤΩΝ ΧΩΡΩΝ ΤΟΥ ΔΗΜΟΥ ΠΡΟΣΟΤΣΑΝΗΣ»**.

Την κατακύρωση του διαγωνισμού στον οικονομικό φορέα **«SPORT AND PLAY ΜΟΝΟΠΡΟΣΩΠΗ ΙΚΕ»** γιατί κατέθεσε όλα τα απαιτούμενα δικαιολογητικά και προσέφερε συνολική τιμή **163.000,00€ άνευ ΦΠΑ.**

Η απόφαση αυτή έλαβε αύξοντα αριθμό 21/2023

Γι’αυτό έχει συνταχθεί το πρακτικό αυτό το οποίο και υπογράφεται όπως ακολουθεί

Ο Πρόεδρος Η Γραμματέας Τα Μέλη

Ακριβές Απόσπασμα

Ο Δήμαρχος

Ως πρόεδρος της ΟΕ

ΘΕΟΔΩΡΟΣ ΑΘΑΝΑΣΙΑΔΗΣ