ΕΛΛΗΝΙΚΗ ΔΗΜΟΚΡΑΤΙΑ
ΝΟΜΟΣ ΔΡΑΜΑΣ
ΔΗΜΟΣ ΠΡΟΣΟΤΣΑΝΗΣ
ΟΙΚΟΝΟΜΙΚΗ ΕΠΙΤΡΟΠΗ

ΑΠΟΣΠΑΣΜΑ
από το πρακτικό της 40ης/2022 τακτικής δια περιφοράς συνεδρίασης
της Οικονομικής Επιτροπής του Δήμου Προσοτσάνης

Στην Προσοτσάνη σήμερα 25 Ιουλίου 2022 ημέρα Δευτέρα και από ώρα 8.00 πμ έως 12.00 μ, πραγματοποιήθηκε η τακτική δια περιφοράς συνεδρίαση της Οικονομικής Επιτροπής, ύστερα από την αριθμ.10576/21-7-2022 πρόσκληση του Προέδρου η οποία επιδόθηκε και γνωστοποιήθηκε στα μέλη όπως ορίζουν οι διατάξεις του άρθρου 75 του Ν.3852/2010 όπως αντικαταστάθηκε με το άρθρο 77 του Ν.4555/18 και σύμφωνα με τις διατάξεις του άρθρου 78 του Ν.4954/2022 περί «λήψης αποφάσεων συλλογικών οργάνων ΟΤΑ α΄και β΄βαθμού και διοικητικών συμβουλίων εποπτευόμενων νομικών τους προσώπων κατά το διάστημα ισχύος των μέτρων αποφυγής της διάδοσης του κορωνοϊού COVID 19».

Η γραμματέας της επιτροπής κ. Ζιαμπάρη Αικατερίνη αφού συγκέντρωσε τους υποβληθέντες από τα μέλη πίνακες με καταγεγραμμένη την ψήφο τους για κάθε θέμα ξεχωριστά, διαπιστώθηκε η νόμιμη απαρτία, δεδομένου ότι έξι (6) μέλη υπέβαλαν πίνακα με καταχωρημένη ψήφο (επί συνόλου επτά (7)τακτικών και πέντε (5) αναπληρωματικών μελών).

ΠΑΡΟΝΤΕΣ	ΑΠΟΝΤΕΣ Δεν υπέβαλαν πίνακα με την ψήφο τους αν και κλήθηκαν νόμιμα
1. Αθανασιάδης Θεόδωρος (Πρόεδρος)	1.ΓρηγοριάδηςΝικόλαος (Αντιδήμαρχος -τακτ.μέλος)
2.Σμολοκτός Νικόλαος Αντιδήμαρχ-Αντιπρ/ος (τακτ. μέλος)	
3. Σύρτας Γεώργιος (Αντιδήμαρχος- τακτικό μέλος)	
4.Βουγιουκλή Ελένη (τακτικό μέλος)	
5.Ηλιάδης Μιχαήλ (τακτικό μέλος)	
6.Τσαουσίδης Ιωάννης (τακτικό μέλος)	

Αριθ. Απόφ : 210/2022

ΘΕΜΑ: Έγκριση του Πρακτικού 1 (ηλεκτρονικής αποσφράγισης και αξιολόγησης δικαιολογητικών και τεχνικών προσφορών του Πρακτικού 2 (αξιολόγησης οικονομικών προσφορών) του διαγωνισμού για την υπηρεσία με τίτλο «ΣΥΝΤΗΡΗΣΗ ΚΑΙ ΕΠΙΣΚΕΥΗ ΜΕΤΑΦΟΡΙΚΩΝ ΜΕΣΩΝ (ΙΧ-ΗΜΙΦΟΡΤΗΓΑ) »

Ο Πρόεδρος με την πρόσκληση για την δια περιφοράς συνεδρίαση έστειλε συνημμένα και την εισήγηση του **3ου θέματος** της ημερήσιας διάταξης στην οποία ανέφερε ότι *σύμφωνα με την περιπτ. ϑ' της παρ. 1 του άρθρου 72 του Ν.3852/2010 όπως αντικαταστάθηκε από την περίπτ. στ'ι της παρ. 1 του άρθρου 10 του Ν. 4735/20 η Οικονομική Επιτροπή «αποφασίζει την κατάρτιση των όρων, τη σύνταξη των διακηρύξεων, τη διεξαγωγή και κατακύρωση κάθε μορφής δημοπρασιών και διαγωνισμών, συμπεριλαμβανομένων και αυτών που αφορούν σε έργα, μελέτες, προμήθειες και υπηρεσίες, καθώς και τη συγκρότηση των ειδικών επιτροπών διεξαγωγής και αξιολόγησης από μέλη της ή ειδικούς επιστήμονες, υπαλλήλους του δήμου ή δημόσιους υπαλλήλους»*

Επίσης έστειλε στα μέλη και **το από 14-7-2022 Πρακτικό 1 (ελέγχου δικαιολογητικών και τεχνικών προσφορών)** του ανοικτού ηλεκτρονικού διαγωνισμού για την εκτέλεση της υπηρεσίας **«ΣΥΝΤΗΡΗΣΗ ΚΑΙ ΕΠΙΣΚΕΥΗ ΜΕΤΑΦΟΡΙΚΩΝ ΜΕΣΩΝ (ΙΧ-ΗΜΙΦΟΡΤΗΓΑ) »** στο οποίο αναφέρονται τα παρακάτω:

Στην Προσοτσάνη σήμερα την 14.07.2022 ημέρα Πέμπτη συνήλθε σε τακτική συνεδρίαση στο Δημοτικό Κατάστημα Προσοτσάνης η επιτροπή διενέργειας διαγωνισμού του άρθρου 221 παρ.1 του Ν.4412/2016, η οποία συγκροτήθηκε με την υπ' αριθμόν 292/2021 απόφαση της Οικονομικής Επιτροπής προκειμένου να προβεί στην ηλεκτρονική αποσφράγιση και αξιολόγηση των προσφορών που κατατέθηκαν στο πλαίσιο διενέργειας του ανοικτού ηλεκτρονικού διαγωνισμού για την υπηρεσία με τίτλο «ΣΥΝΤΗΡΗΣΗ ΚΑΙ ΕΠΙΣΚΕΥΗ ΜΕΤΑΦΟΡΙΚΩΝ ΜΕΣΩΝ (ΙΧ-ΗΜΙΦΟΡΤΗΓΑ) » (Αριθμ. Διακήρυξης 7460/16.06.2022), η οποία έλαβε τον υπ΄ αριθ. 163435 αριθμό συστήματος ΕΣΗΔΗΣ, δημοσιεύθηκε νομίμως και αναρτήθηκε στο Κεντρικό Ηλεκτρονικό Μητρώο Δημοσίων Συμβάσεων, λαμβάνοντας ΑΔΑΜ 22PROC010754780.
Στη συνεδρίαση της επιτροπής ήταν παρόντες:
1) ΑΚΡΙΤΙΔΗΣ ΧΡΗΣΤΟΣ ,ΠΕ ΓΕΩΛΟΓΩΝ
2) ΜΠΟΥΡΑ ΙΩΑΝΝΑ ,ΔΕ ΕΙΣΠΡΑΚΤΟΡΩΝ
3) ΖΙΑΜΠΑΡΗ ΑΙΚΑΤΕΡΙΝΗ , ΔΕ ΔΙΟΙΚΗΤΙΚΟΥ

Η καταληκτική ημερομηνία υποβολής των προσφορών ήταν σύμφωνα με τη διακήρυξη ήταν η Παρασκευή 08.07.2022 και η ημερομηνία ηλεκτρονικής αποσφράγισης των προσφορών η Πέμπτη 14.07.2022 και ώρα 11:00 π.μ.

1. Προκειμένου να προβεί στην ηλεκτρονική αποσφράγιση των προσφορών, η Επιτροπή συνδέθηκε στο ΕΣΗΔΗΣ με τα διαπιστευτήρια της (όνομα χρήστη και κρυφό προσωπικό κωδικό πρόσβασης), επέλεξε τον ηλεκτρονικό διαγωνισμό 163435 και διαπίστωσε αφενός ότι ο διαγωνισμός ήταν χαρακτηρισμένος από το σύστημα ως «κλειδωμένος» και αφετέρου ότι είχε υποβληθεί εμπρόθεσμα στο διαγωνισμό μια προσφορά.
Η Επιτροπή επισημαίνει ότι μέχρι το στάδιο αυτό της διαδικασίας δεν ήταν δυνατή η πρόσβαση στο περιεχόμενό της προσφοράς.

2. Στη συνέχεια τα μέλη της Επιτροπής που διαθέτουν τους απαραίτητους κωδικούς για την αποσφράγιση των προσφορών καταχώρισαν διαδοχικά σε ειδική φόρμα του συστήματος τα διαπιστευτήρια τους (όνομα χρήστη και κρυφό προσωπικό κωδικό πρόσβασης), προκειμένου να αποσφραγισθούν οι προσφορές.

3. Αμέσως μετά την παραπάνω διαδικασία η μια και μοναδική προσφορά αποσφραγίσθηκε και συγκεκριμένα αποσφραγίσθηκε ο υποφάκελος «Δικαιολογητικά συμμετοχής – Τεχνική προσφορά» και «Οικονομικές προσφορές» με αποτέλεσμα να είναι δυνατή πλέον η πρόσβαση στο περιεχόμενο τους.

4. Μετά την αποσφράγιση των ανωτέρω φακέλων, η Επιτροπή Διαγωνισμού εξέτασε την προσκόμιση της εγγύησης συμμετοχής, σύμφωνα με την παράγραφο 1 του άρθρου 72 και διαπίστωσε ότι ο μοναδικός συμμετέχων υπέβαλε εγγύηση συμμετοχής, είτε ηλεκτρονικής έκδοσης, μέχρι την καταληκτική ημερομηνία υποβολής προσφορών, είτε έντυπη εγγύηση συμμετοχής προσκομίζοντας το πρωτότυπό της, μέχρι την ημερομηνία και ώρα αποσφράγισης του διαγωνισμού, κατά το σχετικό άρθρο της διακήρυξης.

5. Στη συνέχεια η Επιτροπή Διαγωνισμού επικοινώνησε τηλεφωνικά με τους φορείς που φέρονται να έχουν εκδώσει τις εγγυητικές επιστολές, που κατέθεσαν οι υπόλοιποι συμμετέχοντες και διαπίστωσε την εγκυρότητά τους.

6. Συγκεκριμένα στο διαγωνισμό υποβλήθηκε η παρακάτω προσφορά , όπως εμφανίζεται στο σύστημα του ΕΣΗΔΗΣ:

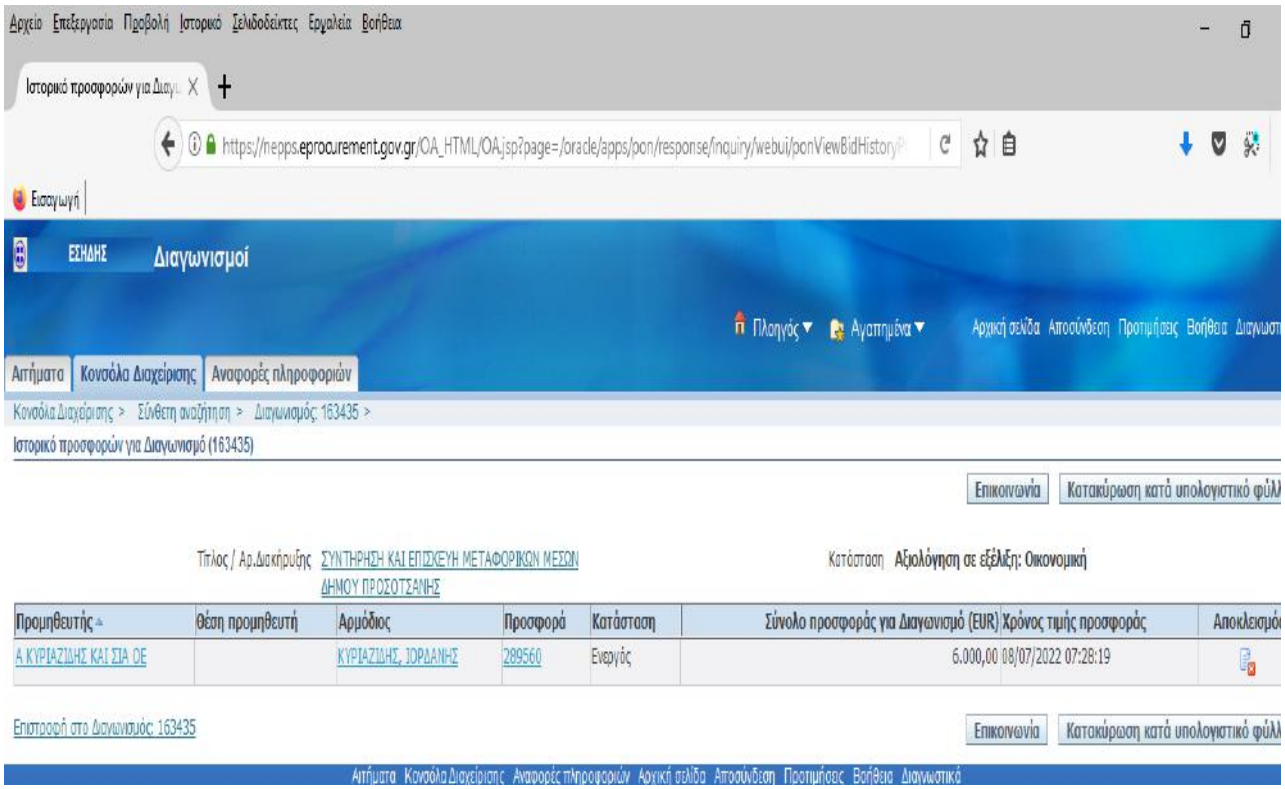

8. Σύμφωνα με το άρθρο 2.4.2.5 της διακήρυξης, έως την ημέρα και ώρα αποσφράγισης των προσφορών προσκομίζονται με ευθύνη του οικονομικού φορέα στην αναθέτουσα αρχή, σε έντυπη μορφή και σε κλειστό-ούς φάκελο-ους, στον οποίο αναγράφεται ο αποστολέας και ως παραλήπτης η Επιτροπή Διαγωνισμού του παρόντος διαγωνισμού, τα στοιχεία της ηλεκτρονικής προσφοράς του, τα οποία απαιτείται να προσκομισθούν σε πρωτότυπη μορφή. Τέτοια στοιχεία και δικαιολογητικά ενδεικτικά είναι :
α) η πρωτότυπη εγγυητική επιστολή συμμετοχής, πλην των περιπτώσεων που αυτή εκδίδεται ηλεκτρονικά, άλλως η προσφορά απορρίπτεται ως απαράδεκτη,
β) αυτά που δεν υπάγονται στις διατάξεις του άρθρου 11 παρ. 2 του ν. 2690/1999,
γ) ιδιωτικά έγγραφα τα οποία δεν έχουν επικυρωθεί από δικηγόρο ή δεν φέρουν θεώρηση από υπηρεσίες και φορείς της περίπτωσης α της παρ. 2 του άρθρου 11 του ν. 2690/1999 ή δεν συνοδεύονται από υπεύθυνη δήλωση για την ακρίβειά τους, καθώς και
δ) τα αλλοδαπά δημόσια έντυπα έγγραφα που φέρουν την επισημείωση της Χάγης (Apostille), ή προξενική θεώρηση και δεν έχουν επικυρωθεί από δικηγόρο.

Σε περίπτωση μη υποβολής ενός ή περισσότερων από τα ως άνω στοιχεία και δικαιολογητικά που υποβάλλονται σε έντυπη μορφή, πλην της πρωτότυπης εγγύησης συμμετοχής, η αναθέτουσα αρχή δύναται να ζητήσει τη συμπλήρωση και υποβολή τους, σύμφωνα με το άρθρο 102 του ν. 4412/2016.
Σύμφωνα με το ανωτέρω άρθρο της διακήρυξης, ο οικονομικός φορέας κατέθεσε στο πρωτόκολλο του Δήμου, λαμβάνοντας αριθμό πρωτοκόλλου, τον παρακάτω φάκελο , ο οποίος παραδόθηκε ενσφράγιστος στην Επιτροπή, κατά την έναρξη της διαδικασίας και έλαβε τον παρακάτω αριθμό πρωτοκόλλου:

Α/Α	*Ονοματεπώνυμο*	*Αριθμός πρωτοκόλλου*
1	*Α.ΚΥΡΙΑΖΙΔΗΣ ΚΑΙ ΣΙΑ Ο.Ε.*	*9663/11.07.2022*

Συνεπώς, ο αντίστοιχος ενσφράγιστος φάκελος, υποβλήθηκε εμπροθέσμως και νομοτύπως από τον συμμετέχοντα, σύμφωνα με τα οριζόμενα στη διακήρυξη.

9. Στη συνέχεια η Επιτροπή προέβη σε έλεγχο του περιεχομένου του ηλεκτρονικού φακέλου «Δικαιολογητικά συμμετοχής – Τεχνική προσφορά» που είχε υποβάλει ο ανωτέρω συμμετέχων οικονομικός φορέας .
Η μοναδική διαγωνιζόμενη εταιρεία « Α.ΚΥΡΙΑΖΙΔΗΣ ΚΑΙ ΣΙΑ Ο.Ε.» υπέβαλλε τα παρακάτω δικαιολογητικά που είναι τα εξής:

Κονσόλα Διαχείρισης > Σύνθετη αναζήτηση > Διαγωνισμός: 163435 > Ιστορικό προσφορών για Διαγωνισμό (163435) >

Πληροφορίες

Η βαθμολόγηση δεν έχει κλειδωθεί, επομένως οι μη αυτόματες βαθμολογίες δεν περιλαμβάνονται στη βαθμολόγηση.

Προσφορά : 289560 (Διαγωνισμός : 163435)

Ενέργειες: Επικοινωνία — Εκτ.

Τίτλος / Αρ.Διακήρυξης	ΣΥΝΤΗΡΗΣΗ ΚΑΙ ΕΠΙΣΚΕΥΗ ΜΕΤΑΦΟΡΙΚΩΝ ΜΕΣΩΝ ΔΗΜΟΥ ΠΡΟΣΟΤΣΑΝΗΣ	Καταληκτική ημ/νία υποβολής προσφορών	**08/07/2022 11:00:00**
Υπολειπομ.χρόνος	**0 δευτερόλεπτα**	Κριτήριο Κατακύρωσης	**Χαμηλότερη τιμή**
Στυλ προσφοράς για Διαγωνισμό	**Σφραγισμένες προσφορές**	Προμηθευτής	**Α ΚΥΡΙΑΖΙΔΗΣ ΚΑΙ ΣΙΑ ΟΕ**
Νόμισμα τιμής προσφοράς	**EUR**	Θέση προμηθευτή	
Αρμόδιος	**ΚΥΡΙΑΖΙΔΗΣ, ΙΟΡΔΑΝΗΣ**	Σύμβαση / Συμφωνία	
Κατάσταση τιμής προσφοράς	**Ενεργός**	Κατάσταση τελικής λίστας	**Περιλαμβάνεται**

Προηγούμενο 1-10 Επόμενο 10

Συνημμένα

Τίτλος	Τύπος	Περιγραφή	Εμπιστευτικό	Κατηγορία	Τελευταία ενημέρωση	Ενημέρωση	Διαγραφή
espd-response1	Αρχείο		☐	Από προμηθευτή: Δικαιολογητικά Συμμετοχής / Τεχνική Προσφορά (Συνημμένα σχετιζόμενης εγγραφής)	08/07/2022		
ΕΓΓΥΗΤΙΚΗ	Αρχείο		☐	Από προμηθευτή: Δικαιολογητικά Συμμετοχής / Τεχνική Προσφορά	08/07/2022		
ΤΑΧΙΣ ΝΕΤ	Αρχείο		☐	Από προμηθευτή: Δικαιολογητικά Συμμετοχής / Τεχνική Προσφορά	08/07/2022		
ΕΦΚΑ ΟΑΕΕ 1	Αρχείο		☐	Από προμηθευτή: Δικαιολογητικά Συμμετοχής / Τεχνική Προσφορά	08/07/2022		
ΕΦΚΑ ΟΑΕΕ 2	Αρχείο		☐	Από προμηθευτή: Δικαιολογητικά Συμμετοχής / Τεχνική Προσφορά	08/07/2022		
ΕΦΚΑ ΙΚΑ	Αρχείο		☐	Από προμηθευτή: Δικαιολογητικά Συμμετοχής / Τεχνική Προσφορά	08/07/2022		
ΑΑΔΕ	Αρχείο		☐	Από προμηθευτή: Δικαιολογητικά Συμμετοχής / Τεχνική Προσφορά	08/07/2022		
ΑΠΟΣΠΑΣΜΑ ΠΟΙΝΙΚΟΥ ΜΗΤΡΩΟΥ 1	Αρχείο		☐	Από προμηθευτή: Δικαιολογητικά Συμμετοχής / Τεχνική Προσφορά	08/07/2022		
ΑΠΟΣΠΑΣΜΑ ΠΟΙΝΙΚΟΥ ΜΗΤΡΩΟΥ 2	Αρχείο		☐	Από προμηθευτή: Δικαιολογητικά Συμμετοχής / Τεχνική Προσφορά	08/07/2022		
ΠΡΩΤΟΔΙΚΕΙΟ	Αρχείο		☐	Από προμηθευτή: Δικαιολογητικά Συμμετοχής / Τεχνική Προσφορά	08/07/2022		

Προηγούμενο 1-10 Επόμενο 10

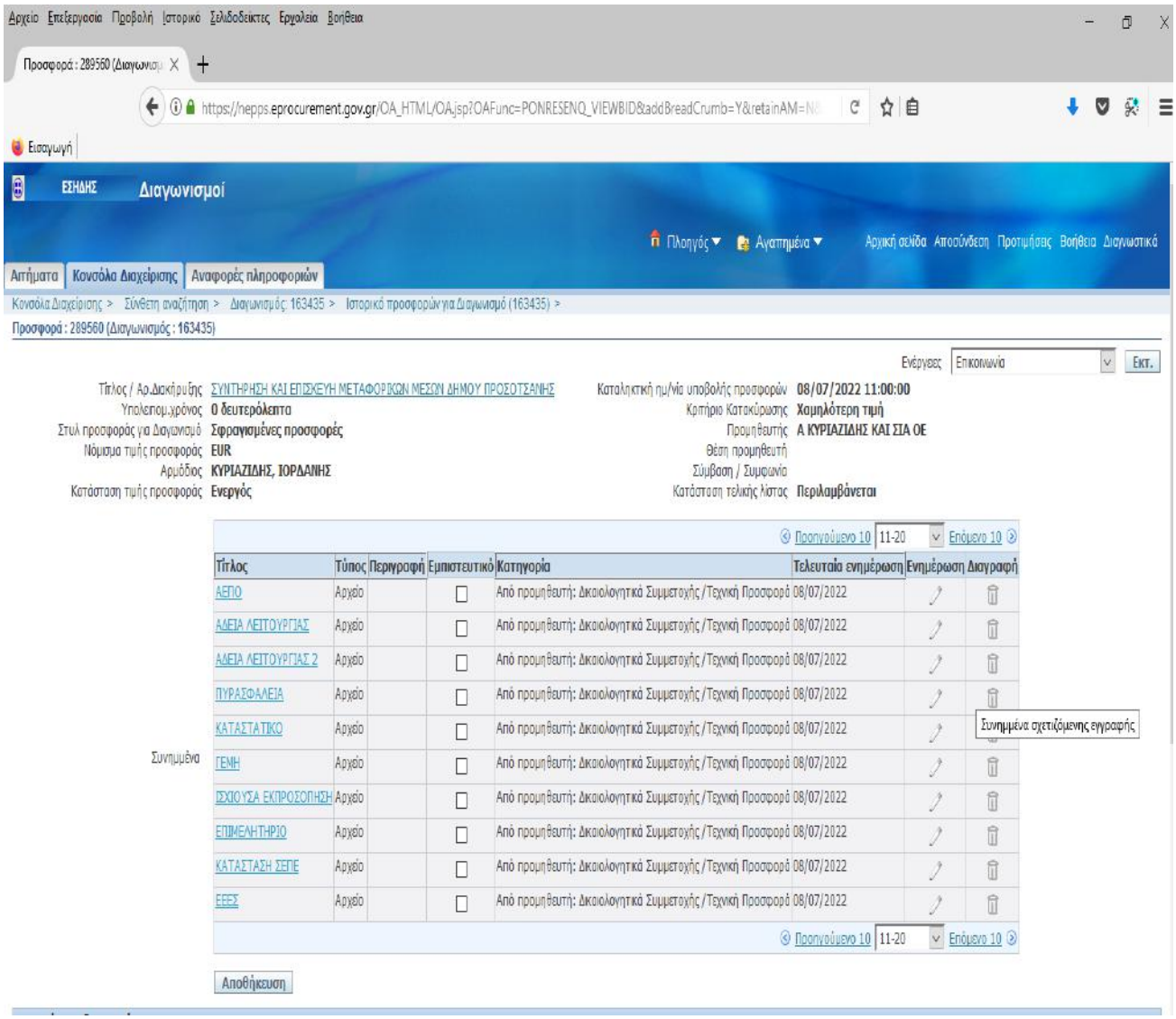

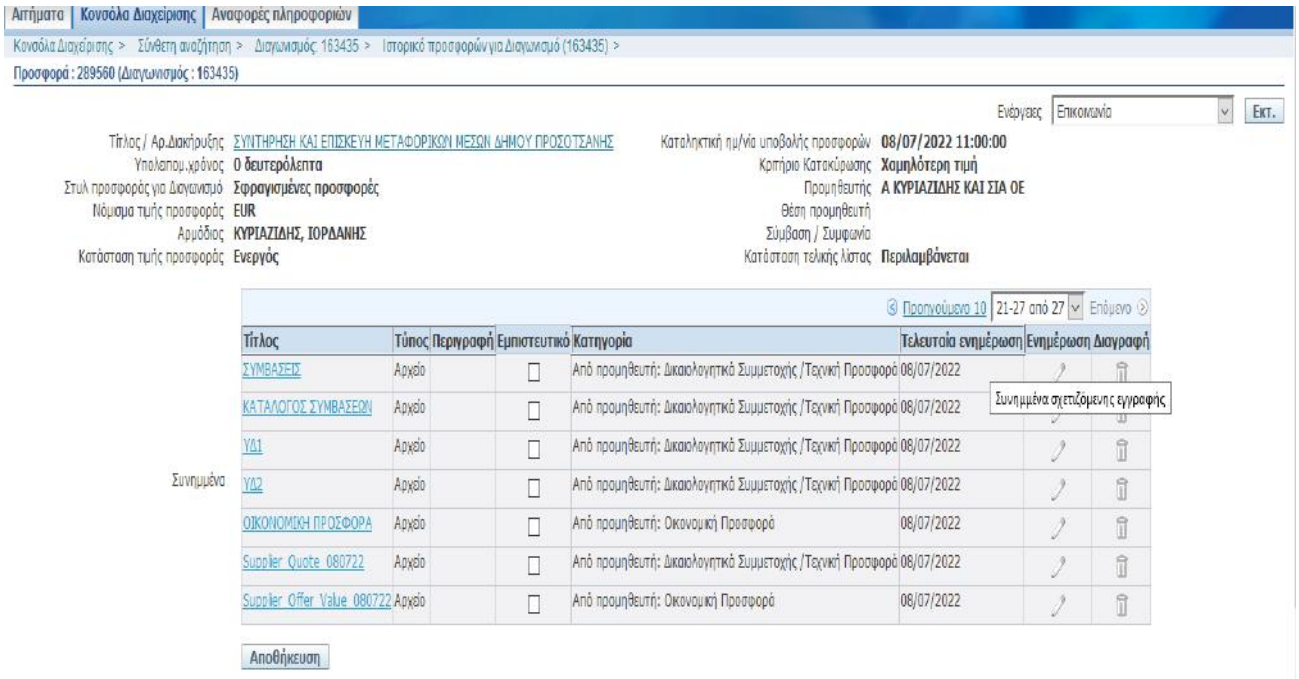

Η επιτροπή λαμβάνοντας υπόψη τον ηλεκτρονικό φάκελο των δικαιολογητικών και των τεχνικών προσφορών και τον φάκελο της εταιρείας «Α.ΚΥΡΙΑΖΙΔΗΣ ΚΑΙ ΣΙΑ Ο.Ε» εξέτασε τα παρακάτω απαιτούμενα (σε αυτό το στάδιο) δικαιολογητικά τα οποία και έχουν ως εξής :

- *Κατατέθηκε το ΕΕΕΣ το οποίο είναι <u>αποδεκτό</u> σύμφωνα με την διακήρυξη και είναι ψηφιακά υπογεγραμμένο από τον Νόμιμο εκπρόσωπο.*
- *Κατατέθηκε η υπ΄αριθμ. 5442/06.07.2022 εγγυητική επιστολή του Ταμείου Παρακαταθηκών και Δανείων ποσού 100,00€ η οποία είναι συνταγμένη σύμφωνα με την ισχύουσα νομοθεσία οπότε κρίνεται <u>αποδεκτή</u> .*
- *Κατατέθηκαν όλες οι απαιτούμενες Υπεύθυνες Δηλώσεις ψηφιακά υπογεγραμμένες στις οποίες αναφέρονται τα οριζόμενα στα άρθρα 2.4.3.1 και 2.4.3.2 της διακήρυξης , οπότε κρίνονται <u>αποδεκτές</u> .*
- *Κατατέθηκαν όλα τα απαιτούμενα δικαιολογητικά που αναφέρονται στην υπ΄αριθμ. 7460/16.06.2022 διακήρυξη και στην υπ΄ αριθμ. 53/2021 μελέτη οπότε κρίνονται <u>αποδεκτά</u>*

Ακολούθως, η Επιτροπή αποσφράγισε τον φάκελο , που κατατέθηκε στο πρωτόκολλο της υπηρεσίας, μονογράφησαν δε και σφραγίστηκαν από την Επιτροπή όλα τα δικαιολογητικά που υποβλήθηκαν, ανά φύλλο.
<u>Τα δικαιολογητικά που υπέβαλε ο διαγωνιζόμενος με ενσφράγιστο φάκελο, ελέγχθηκαν και κρίθηκαν όλα πλήρη .</u>

Η επιτροπή λαμβάνοντας υπόψη:

- *την υπ' αριθ. 7460/16.06.2022 Διακήρυξη του Δημάρχου*
- *τις υποβληθείσες προσφορές*
- *τις διατάξεις του Ν.4412/2016*

προτείνει προς τη Οικονομική επιτροπή: *Την αποδοχή της προσφοράς που υπέβαλε ο κατωτέρω διαγωνιζόμενος οικονομικός φορέας, καθώς είναι σύμφωνη με τους όρους της διακήρυξης για την υπηρεσία με τίτλο ««ΣΥΝΤΗΡΗΣΗ ΚΑΙ ΕΠΙΣΚΕΥΗ ΜΕΤΑΦΟΡΙΚΩΝ ΜΕΣΩΝ (ΙΧ-ΗΜΙΦΟΡΤΗΓΑ) » και τις τεχνικές προδιαγραφές, όπως προκύπτει από όσα αναφέρθηκαν παραπάνω στο παρόν πρακτικό*
Αναλυτικότερα ο αποδεκτός οικονομικός φορέας έχει τα παρακάτω στοιχεία :

Α/Α	*Ονοματεπώνυμο*	*ΑΡΙΘΜΟΣ ΣΥΣΤΗΜΑΤΟΣ*	*Αριθμός πρωτοκόλλου*
1	*Α.ΚΥΡΙΑΖΙΔΗΣ ΚΑΙ ΣΙΑ Ο.Ε.*	*289560*	*9663/11.07.2022*

Επίσης έστειλε στα μέλη και **το από 14-7-2022 ΠΡΑΚΤΙΚΟ 2 (αποσφράγισης και αξιολόγησης οικονομικών προσφορών)** στο οποίο αναφέρονται τα εξής:

Στην Προσοτσάνη σήμερα την 14.07.2022 ημέρα Πέμπτη συνήλθε σε τακτική συνεδρίαση στο Δημοτικό Κατάστημα Προσοτσάνης η επιτροπή διενέργειας διαγωνισμού του άρθρου 221 παρ.1 του Ν.4412/2016, η οποία συγκροτήθηκε με την υπ' αριθμόν 292/2021 απόφαση της Οικονομικής Επιτροπής προκειμένου να προβεί στην ηλεκτρονική αποσφράγιση και αξιολόγηση των προσφορών που κατατέθηκαν στο πλαίσιο διενέργειας του ανοικτού ηλεκτρονικού διαγωνισμού για την υπηρεσία με τίτλο «ΣΥΝΤΗΡΗΣΗ ΚΑΙ ΕΠΙΣΚΕΥΗ ΜΕΤΑΦΟΡΙΚΩΝ ΜΕΣΩΝ (ΙΧ-ΗΜΙΦΟΡΤΗΓΑ) » (Αριθμ. Διακήρυξης 7460/16.06.2022), η οποία έλαβε τον υπ΄ αριθ. 163435 αριθμό συστήματος ΕΣΗΔΗΣ, δημοσιεύθηκε νομίμως και αναρτήθηκε στο Κεντρικό Ηλεκτρονικό Μητρώο Δημοσίων Συμβάσεων, λαμβάνοντας ΑΔΑΜ 22PROC010754780.

Στη συνεδρίαση της επιτροπής ήταν παρόντες:
1) ΑΚΡΙΤΙΔΗΣ ΧΡΗΣΤΟΣ ,ΠΕ ΓΕΩΛΟΓΩΝ
2) ΜΠΟΥΡΑ ΙΩΑΝΝΑ ,ΔΕ ΕΙΣΠΡΑΚΤΟΡΩΝ
3) ΖΙΑΜΠΑΡΗ ΑΙΚΑΤΕΡΙΝΗ , ΔΕ ΔΙΟΙΚΗΤΙΚΟΥ

1. Την 14.07.2022 η Επιτροπή διαγωνισμού προέβη στην ηλεκτρονική αποσφράγιση του φάκελου «Δικαιολογητικά διαγωνισμού – Τεχνική προσφορά» του ενός και μοναδικού διαγωνιζομένου, στην αξιολόγηση των τεχνικών προσφορών του, στην καταχώριση της εταιρείας που υπέβαλε προσφορά, καθώς και των υποβληθέντων από αυτόν δικαιολογητικών και των αποτελεσμάτων του ελέγχου αυτού στο πρακτικό αποσφράγισης και αξιολόγησης τεχνικών προσφορών,

Αναλυτικότερα η αποδεκτή εταιρεία κατά το 1^{ο} στάδιο του διαγωνισμού για τους λόγους που αναλύθηκαν στο Πρακτικό 1 είναι η παρακάτω :

Α/Α	*Ονοματεπώνυμο*	*ΑΡΙΘΜΟΣ ΣΥΣΤΗΜΑΤΟΣ*	*Αριθμός πρωτοκόλλου*
1	*Α.ΚΥΡΙΑΖΙΔΗΣ ΚΑΙ ΣΙΑ Ο.Ε.*	*289560*	*9663/11.07.2022*

Σήμερα, η Επιτροπή θα προχωρήσει στην αξιολόγηση της οικονομικής προσφοράς του προαναφερόμενου οικονομικού φορέα η οποία έχει ως εξής :

Ιστορικό προσφορών για Διαγωνισμό (163435)

Επικοινωνία | Κατακύρωση κατά υπολογιστικό φύλ

Τίτλος / Αρ.Διακήρυξης ΣΥΝΤΗΡΗΣΗ ΚΑΙ ΕΠΙΣΚΕΥΗ ΜΕΤΑΦΟΡΙΚΩΝ ΜΕΣΩΝ ΔΗΜΟΥ ΠΡΟΣΟΤΣΑΝΗΣ

Κατάσταση Αξιολόγηση σε εξέλιξη: Οικονομική

Προμηθευτής	Θέση προμηθευτή	Αριμόδιος	Προσφορά	Κατάσταση	Σύνολο προσφοράς για Διαγωνισμό (EUR)	Χρόνος τιμής προσφοράς	Αποκλεισμό
Α ΚΥΡΙΑΖΙΔΗΣ ΚΑΙ ΣΙΑ ΟΕ		ΚΥΡΙΑΖΙΔΗΣ, ΙΟΡΔΑΝΗΣ	289560	Ενεργός	6.000,00	08/07/2022 07:28:19	

Η υποβληθείσα οικονομική προσφορά κρίνεται αποδεκτή καθώς είναι σύμφωνη με τους όρους της διακήρυξης.

Η επιτροπή λαμβάνοντας υπόψη:

- *την υπ' αριθ. 7460/16.06.2022 Διακήρυξη του Δημάρχου*
- *τις υποβληθείσες προσφορές*
- *τις διατάξεις του Ν.4412/2016*

Προτείνει προς την Οικονομική επιτροπή

- *Την ανάδειξη της εταιρείας «Α.ΚΥΡΙΑΖΙΔΗΣ ΚΑΙ ΣΙΑ Ο.Ε. » ως «προσωρινού αναδόχου» της υπηρεσίας με τίτλο «ΣΥΝΤΗΡΗΣΗ ΚΑΙ ΕΠΙΣΚΕΥΗ ΜΕΤΑΦΟΡΙΚΩΝ ΜΕΣΩΝ ΔΗΜΟΥ ΠΡΟΣΟΤΣΑΝΗΣ(ΙΧ - ΗΜΙΦΟΡΤΗΓΑ» γιατί η προσφορά του είναι πλήρης, σύμφωνη με τους όρους της διακήρυξης και τις τεχνικές προδιαγραφές και ήταν ο μοναδικός αποδεκτός συμμετέχων σε αυτό το στάδιο του διαγωνισμού .*

Αναλυτικότερα η οικονομική προσφορά της εταιρείας «Α.ΚΥΡΙΑΖΙΔΗΣ ΚΑΙ ΣΙΑ Ο.Ε. » έχει ως εξής :

Περιγραφή	*Μονάδα μέτρησης*	*Σύνολο*
«ΣΥΝΤΗΡΗΣΗ ΚΑΙ ΕΠΙΣΚΕΥΗ ΜΕΤΑΦΟΡΙΚΩΝ ΜΕΣΩΝ ΔΗΜΟΥ ΠΡΟΣΟΤΣΑΝΗΣ(ΙΧ - ΗΜΙΦΟΡΤΗΓΑ»	*Υπηρεσία*	*6.000,00€*
	ΜΕΡΙΚΟ ΣΥΝΟΛΟ ΧΩΡΙΣ ΦΠΑ	*6.000,00€*
	ΦΠΑ	*1.440,00€*
	ΣΥΝΟΛΟ ΜΕ ΦΠΑ	*7.440,00€*

Η ΟΙΚΟΝΟΜΙΚΗ ΕΠΙΤΡΟΠΗ έλαβε υπόψη :

- τις διατάξεις του Ν.4412/2016
- το φάκελο του διαγωνισμού
- τις διατάξεις του άρθρου 72 του Ν.3852/2010 όπως αντικαταστάθηκε ισχύει
- τις διατάξεις του άρθρου 78 του Ν.4954/2022 περί «λήψης αποφάσεων συλλογικών οργάνων ΟΤΑ α΄και β΄βαθμού και διοικητικών συμβουλίων εποπτευόμενων νομικών τους προσώπων κατά το διάστημα ισχύος των μέτρων αποφυγής της διάδοσης του κορωνοϊού COVID 19».
- Την κατάθεση των απόψεων των μελών (ηλεκτρονικά ή εγγράφως) και τη διαπίστωση ότι όλα τα παρόντα μέλη κατέθεσαν θετική ψήφο επί της εισήγησης

ΑΠΟΦΑΣΙΖΕΙ ΟΜΟΦΩΝΑ

Α.-Εγκρίνει το από 14-7-2022 Πρακτικό 1 (ελέγχου δικαιολογητικών και τεχνικών προσφορών**)** του ανοικτού ηλεκτρονικού διαγωνισμού για την εκτέλεση της υπηρεσίας **«ΣΥΝΤΗΡΗΣΗ ΚΑΙ ΕΠΙΣΚΕΥΗ ΜΕΤΑΦΟΡΙΚΩΝ ΜΕΣΩΝ (ΙΧ-ΗΜΙΦΟΡΤΗΓΑ) »** και αποδέχεται την προσφορά που υπέβαλε ο διαγωνιζόμενος οικονομικός φορέας Α.ΚΥΡΙΑΖΙΔΗΣ ΚΑΙ ΣΙΑ Ο.Ε. (αριθ.πρωτ.9663/11.07.2022 και αριθμός συστήματος 289560) καθώς είναι σύμφωνη με τους όρους της διακήρυξης και τις τεχνικές προδιαγραφές

Β.-Εγκρίνει το από 14-7-2022 Πρακτικό 2 (αξιολόγησης οικονομικών προσφορών) του προαναφερόμενου διαγωνισμού και αναδεικνύει την εταιρεία «Α.ΚΥΡΙΑΖΙΔΗΣ ΚΑΙ ΣΙΑ Ο.Ε. » ως **«προσωρινό ανάδοχο»** γιατί ήταν ο μοναδικός αποδεκτός συμμετέχων σε αυτό το στάδιο του διαγωνισμού, η προσφορά του είναι πλήρης, σύμφωνη με τους όρους της διακήρυξης και τις τεχνικές προδιαγραφές.

Αναλυτικότερα η οικονομική προσφορά της εταιρείας «Α.ΚΥΡΙΑΖΙΔΗΣ ΚΑΙ ΣΙΑ Ο.Ε. » έχει ως εξής :

Περιγραφή	Μονάδα μέτρησης	Σύνολο
«ΣΥΝΤΗΡΗΣΗ ΚΑΙ ΕΠΙΣΚΕΥΗ ΜΕΤΑΦΟΡΙΚΩΝ ΜΕΣΩΝ ΔΗΜΟΥ ΠΡΟΣΟΤΣΑΝΗΣ(ΙΧ -ΗΜΙΦΟΡΤΗΓΑ»	Υπηρεσία	6.000,00€
	ΜΕΡΙΚΟ ΣΥΝΟΛΟ ΧΩΡΙΣ ΦΠΑ	6.000,00€
	ΦΠΑ	1.440,00€
	ΣΥΝΟΛΟ ΜΕ ΦΠΑ	7.440,00€

Η απόφαση αυτή έλαβε αυξ. αριθ. 210/2022

Γι’ αυτό έχει συνταχθεί το πρακτικό αυτό το οποίο και υπογράφεται όπως ακολουθεί

Ο Πρόεδρος Ο Γραμματέας Τα Μέλη

Ακριβές Απόσπασμα

Ο Δήμαρχος

Ως πρόεδρος της ΟΕ

ΑΘΑΝΑΣΙΑΔΗΣ ΘΕΟΔΩΡΟΣ